Sala de Exposiciones de la Asociación Española de Pintores y Escultores

Asociación Española de Pintores y Escultores AEPE

Elena Pérez de la Cruz

Realismo de un alma

AEPE

xposiciones

Asociación Española de Pintores y Escultores **AEPE**

El Presidente
de la Asociación Española de Pintores y Escultores
D. José Gabriel Astudillo López
se complace en invitarle al acto de inauguración de la exposición
"Realismo de un alma"
de **Elena Pérez de la Cruz,**
en la Sala de Exposiciones de la AEPE

Viernes 17 de abril de 2015
19 h.

Sede de la AEPE
C/ Infantas, 30. 2º drcha.

Al finalizar el acto se servirá una copa de vino español

"REALISMO DE UN ALMA"

Soy una pintora atrevida.
Lo mismo hago retratos de estudio al estilo clásico, que pinto transparencias del agua y la luz del mar, un colorido pavo real en todo su esplendor, paisajes, un desnudo impresionante al más puro estilo velazqueño, bello y cargado de un erotismo salvaje, y otra figura de una joven de color en tiempos de carnaval..., y algún retrato a lápiz de personajes populares.

También muestro una pequeña serie de tres modelos de flores, resaltando el titulado rosae, que parece salirse del cuadro para ser realidad.

Como osadía, me he permitido realizar un poco de pintura "pop" con cuatro muestras, que me han hecho divertirme en el proceso de creación.

Y como, propiedad privada y muy entrañable para mi, es el retrato que realicé de mi padre, en el que traté de resaltar el aura de él y su gesto, mediante el bicolor de las luces.

Me permito enseñaros, como homenaje, precisamente a mi padre Don Edmundo Pérez Fernández, que fue también pintor, una muestra artesanal de una pieza de varios utensilios, que él realizó íntegramente en yeso y posteriormente pintados.

Elena Pérez Abel de la Cruz

"BELLEZA Y VANIDAD"
Técnica mixta
98X119

"BICI ROJA"
Acrílico en tela
50x61

"CAPULLO"
Óleo en tela
48x41

"CARNAVAL"
Óleo sobre tabla
60x50

"DEL CAMPO"
Óleo en tela
50X50

"DESDE EL MAR"
Óleo, en tela
100x100

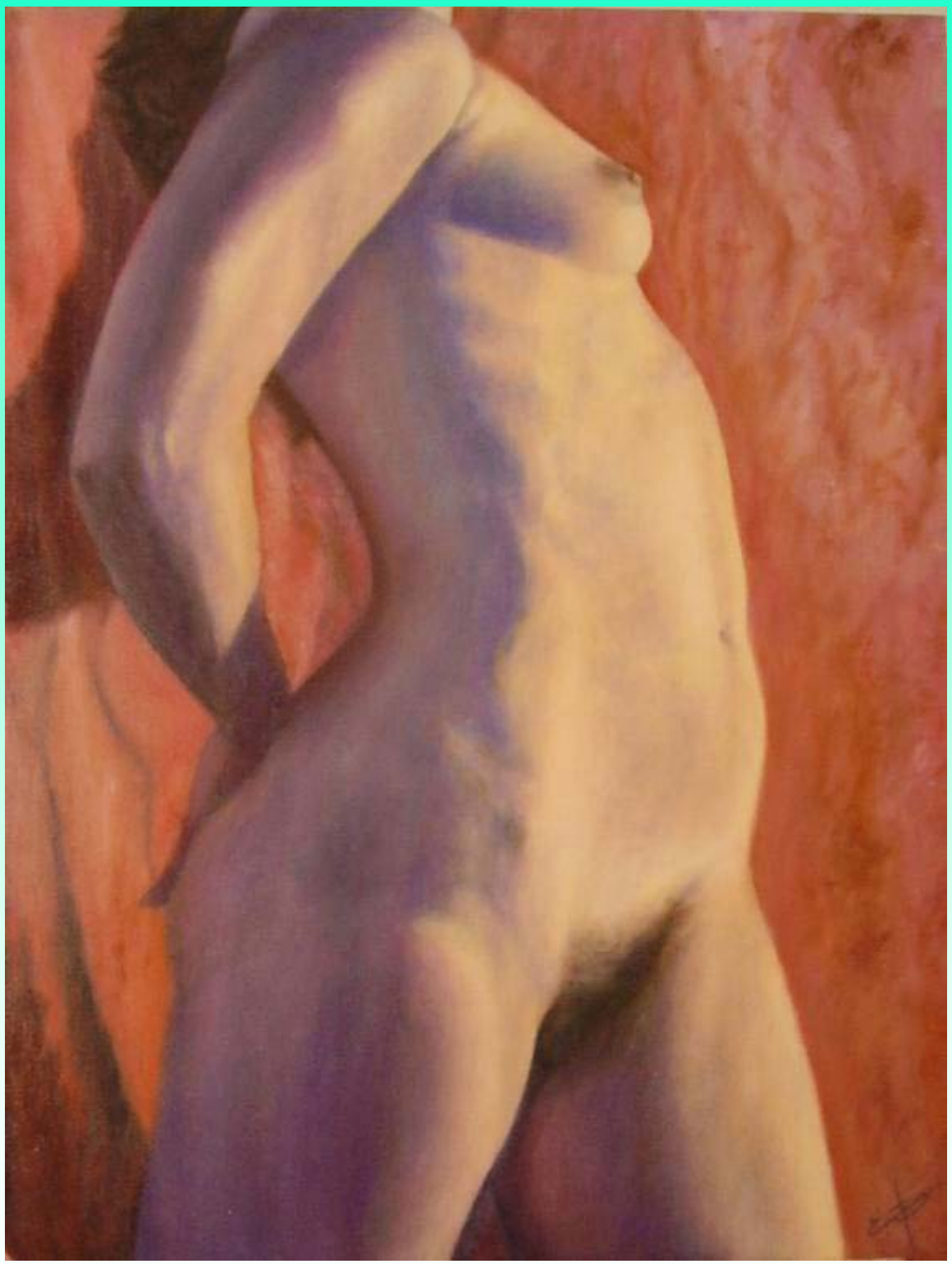

"DESNUDO"
Óleo con veladuras,
sobre tabla entelada
80x60

"EL PIRULÍ"
Óleo sobre tabla
100x40

"FAUNA DEL MAR"
Óleo en tela
98X119

"LA FLOR DEL BESO"
Óleo en tela
35x35

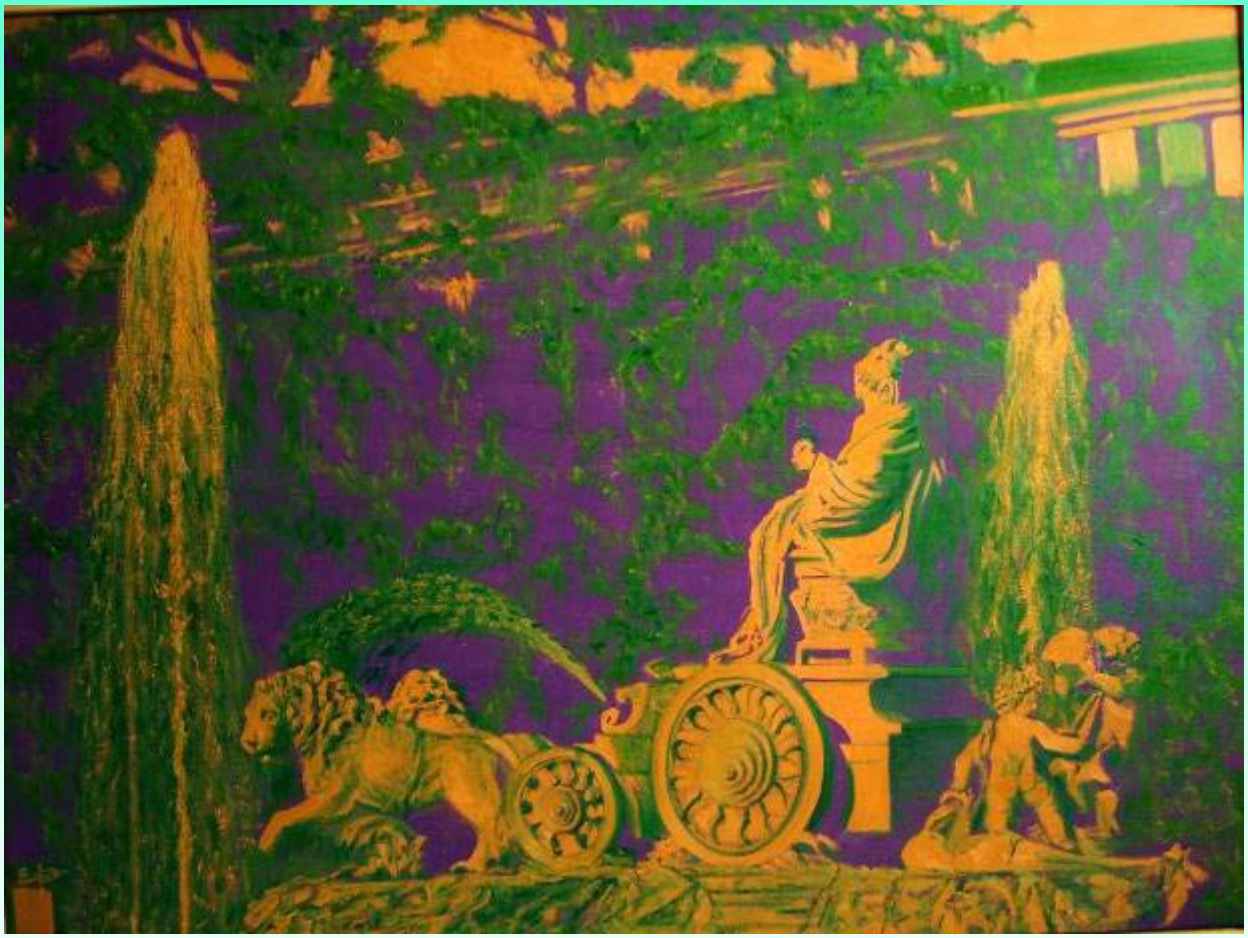

"FUENTE LA CIBELES"
Óleo en tela
60x80

" ILUSIÓN"
Acrílico en tela
46x55

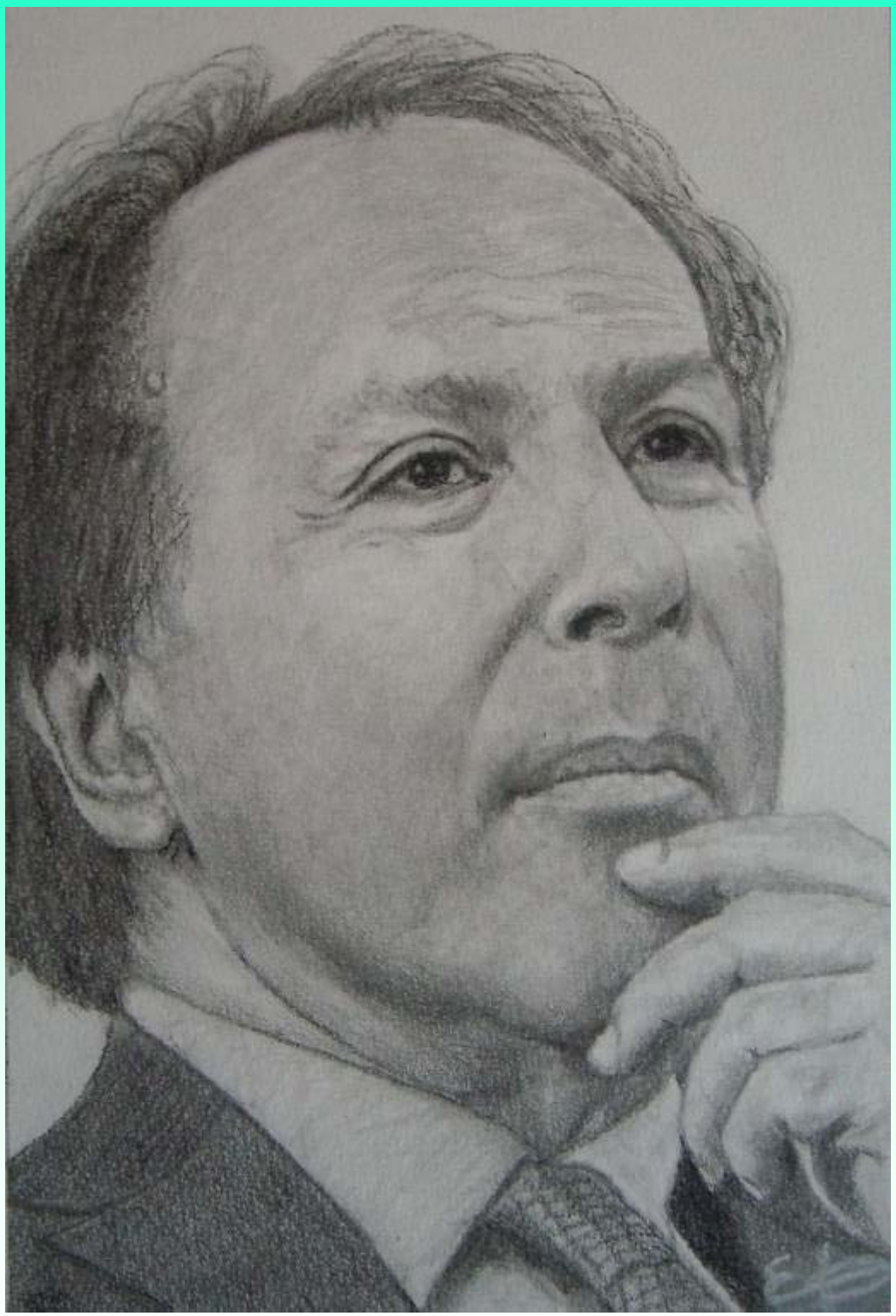

"JAVIER MARÍAS"
Dibujo a lápiz sobre papel
29x21

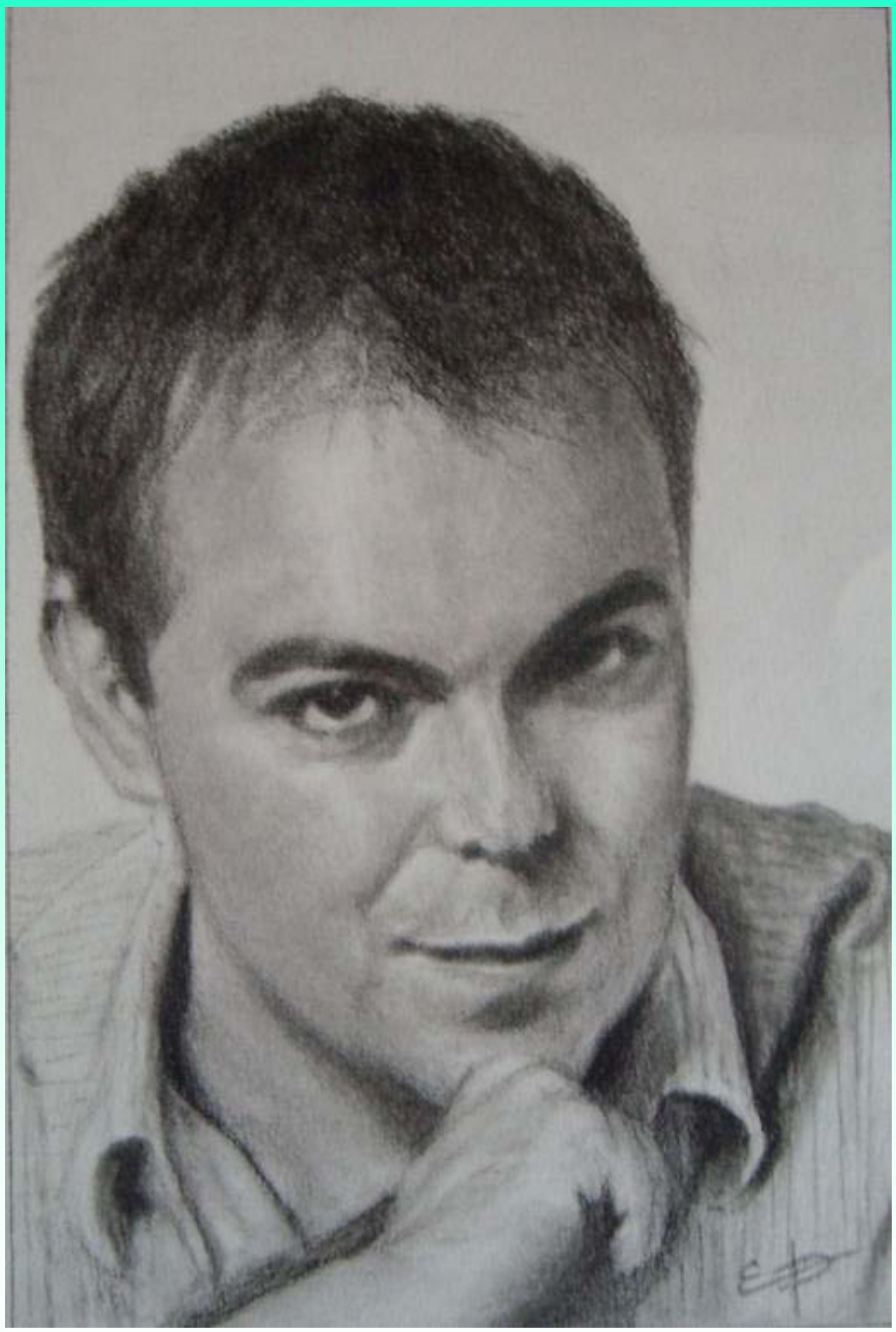

"JAVIER SIERRA"
Dibujo a carboncillo sobre papel
29x21

"LA PAPELERA"
Óleo en tela
80x60

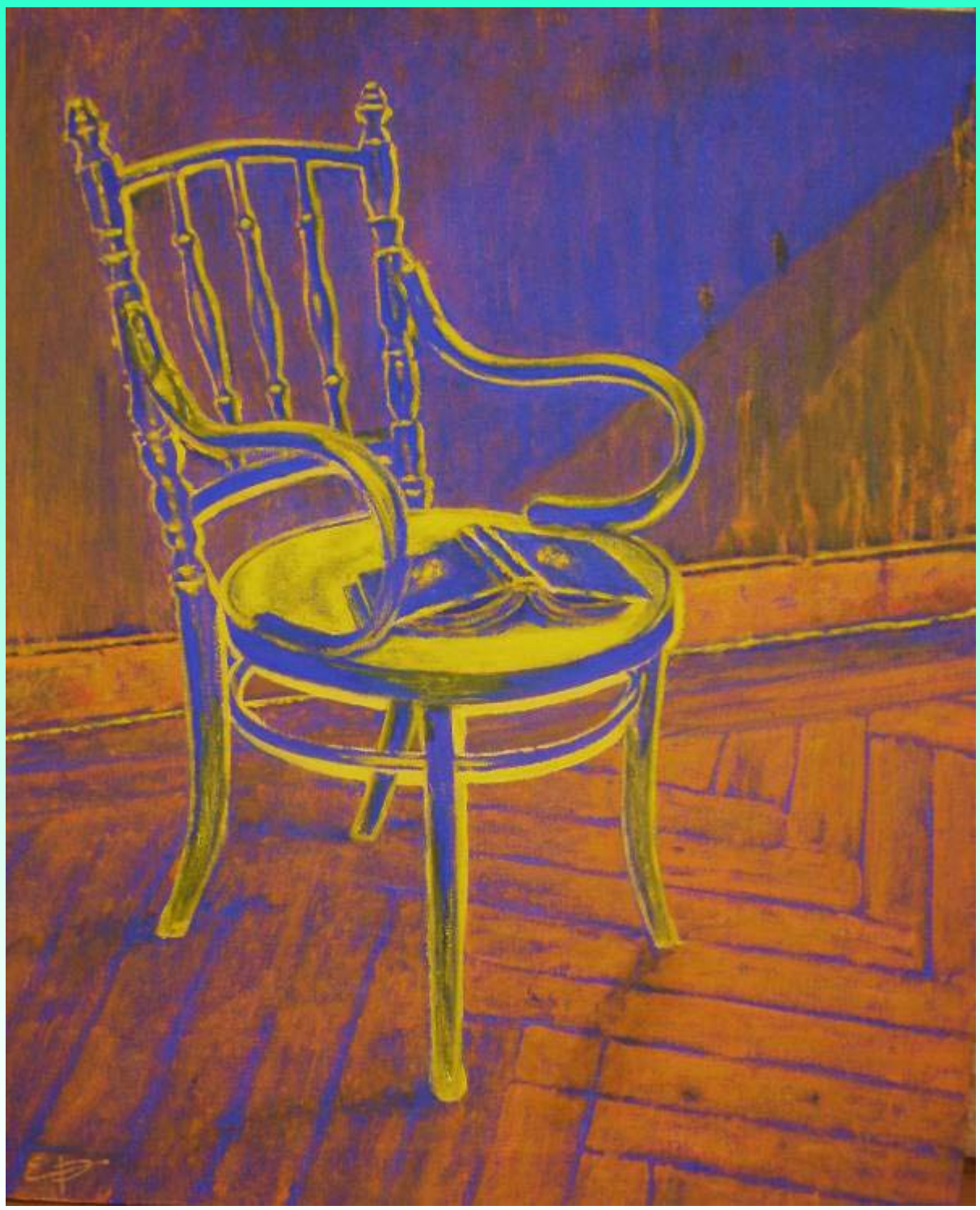

"LECTURA EN PARO"
Óleo en tela
50X61

"MESA REVUELTA" (HOMENAJE)
Totalmente, *yeso policromado*
47x57

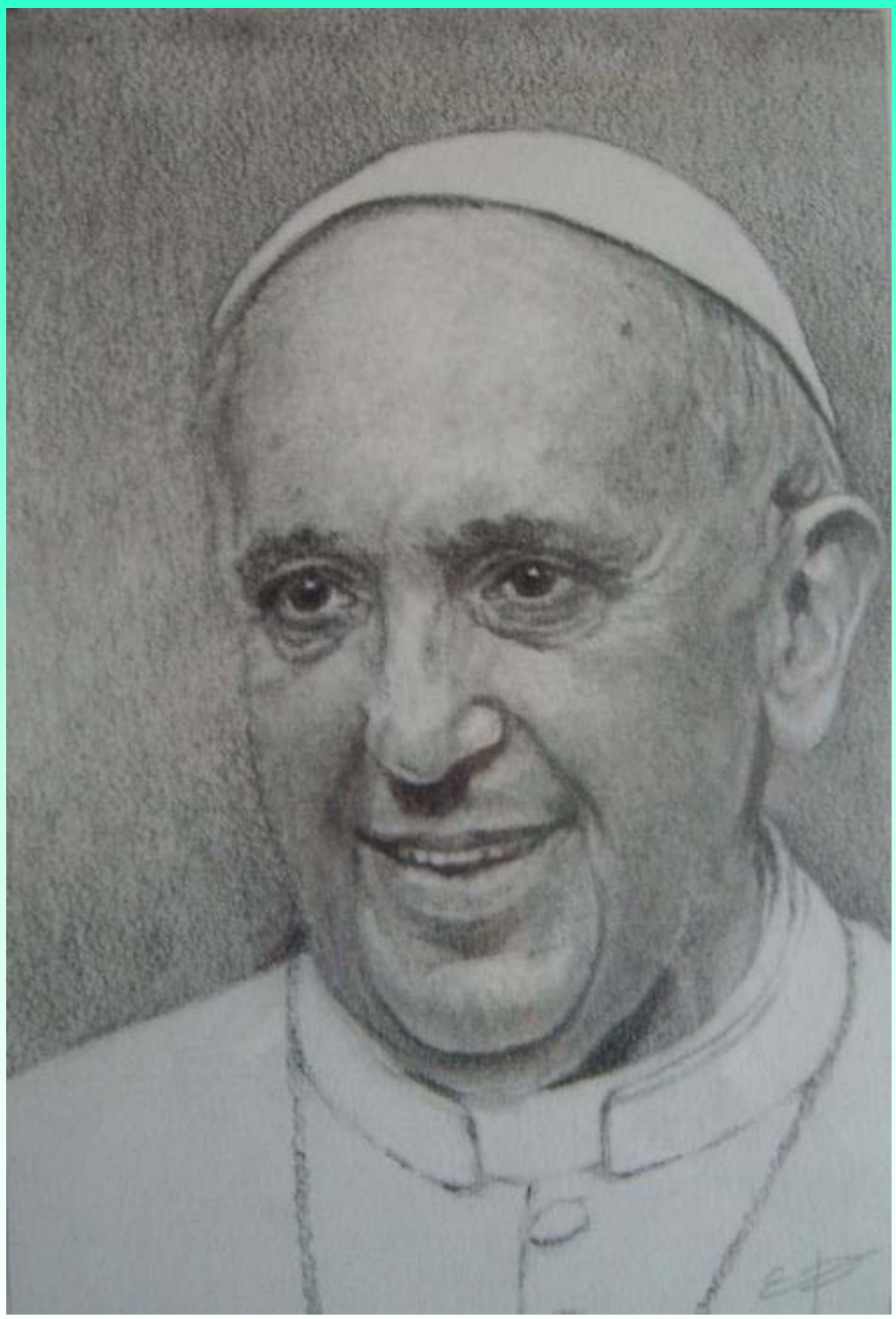

"EL PAPA FRANCISCO"
Dibujo a lápiz sobre papel
29x21

"ROSAE"
Óleo en tela
50x50

Solicitudes a través de nuestra página web www.apintoresyescultores.es
o bien llamando a los teléfonos de secretaría: 91 522 49 61 y 630 508 189.

Por riguroso orden de inscripción, y cumpliendo unos requisitos mínimos de calidad y estética que encontraréis publicados en nuestra web y os facilitarán en secretaría.

Asociación Española de Pintores y Escultores

AEPE

SALA DE EXPOSICIONES DE LA AEPE

La AEPE cuenta con una sala para realizar exposiciones y todo tipo de eventos especiales; una sala pensada para artistas como tú.

Si estás interesado en contar con el respaldo de nuestra institución, no dudes en contactar con nosotros.

AEPE

Asociación Española de Pintores y Escultores