AEPE Sala EDUARDO CHICHARRO xposiciones

Asociación Española de Pintores y Escultores

Mares

Vivencias

AEPE

Sala EDUARDO CHICHARRO

xposiciones

AEPE Sala EDUARDO CHICHARRO xposiciones

El Presidente
de la Asociación Española de Pintores y Escultores
D. José Gabriel Astudillo López
se complace en invitarle a la inauguración de la exposición
"Vivencias", de **Mares**

Miércoles 5 de octubre de 2016, 19 h.

C/ Infantas, 30. 2º drcha.

Al finalizar el acto se servirá una copa de vino español

"Vivencias"

Hace aproximadamente veinte o veintidós años fueron mis primeros comienzos disfrutando y aprendiendo, así como creando mis propias reivindicaciones a través del mundo fascinante que es universo de colores.

Dentro de mis referencias se encuentran pintores de la talla de Joaquín Sorolla, Vincent Van Gogh, Paul Cézanne, Edgar Degas, Pierre Auguste Renoir entre otros.

De Joaquín Sorolla siento fascinación de cómo plasma la luz en sus cuadros, tomando dicha técnica para reflejarla en mis obras. De Van Gogh me inspiraron sus colores y paisajes impresionistas y sus pinceladas, De Cézanne, otro gran referente impresionista para mí, me atrae su originalidad a la hora de aplicar los colores y la técnica con la cual trabaja. De Edgar Degas es básico la transmisión del movimiento que refleja en sus obras, las cuales las dota de una realidad que el espectador capta desde un primer momento. Renoir atrae a primera vista el colorido de sus cuadros y la sensibilidad de los retratos. También he tomado como referencia a la hora de elaborar mis creaciones a maestros tales como Pablo Picasso, Goya, Velázquez entre otros.

Me he guiado por esos matices que esos momentos de la vida te hace vibrar, sentir, emocionar. Para expresar el mundo interno del artista, necesitas guías y buscar la auténtica y fuerte afianzas de técnicas. Puedo sentir el movimiento en la naturaleza, la nobleza en algunos animales y el suave discurrir del agua. Captar momentos de auroras y atardeceres, buscar sacar el alma en retratos.

Así me muevo. Hoy la sociedad tiene sus propios caminos, puede que el artista los refleje bajo su intuición que nada me es indiferente, ya que en esas vivencias encuentro mi expresión.

La Madre Naturaleza me atrapa con cambios inesperados, ya que ahí deseo dejar constancia de cómo ella nos devuelve todo lo tóxico que le damos.

Algunos reflejan ese grito al cambio en el ser humano.

En el mundo del arte abstracto intento y creo que iré reflejando síntesis de un abanico de posibilidades que aún no he plasmado lo suficiente en mi obra.

Esta pequeña muestra de exposición es un reflejo de mis vivencias.

Mares

AEPE Sala EDUARDO CHICHARRO xposiciones

Ceský Krumlov primavera I

Mixta / lienzo

79 x 98

AEPE Sala EDUARDO CHICHARRO xposiciones

Ceský Krumlov primavera II

Mixta / lienzo

100 x 81

El jefe en la selva

Mixta / lienzo

73 x 54

AEPE Sala EDUARDO CHICHARRO xposiciones

El mar se interna en las casas

Mixta / lienzo

80 x 80

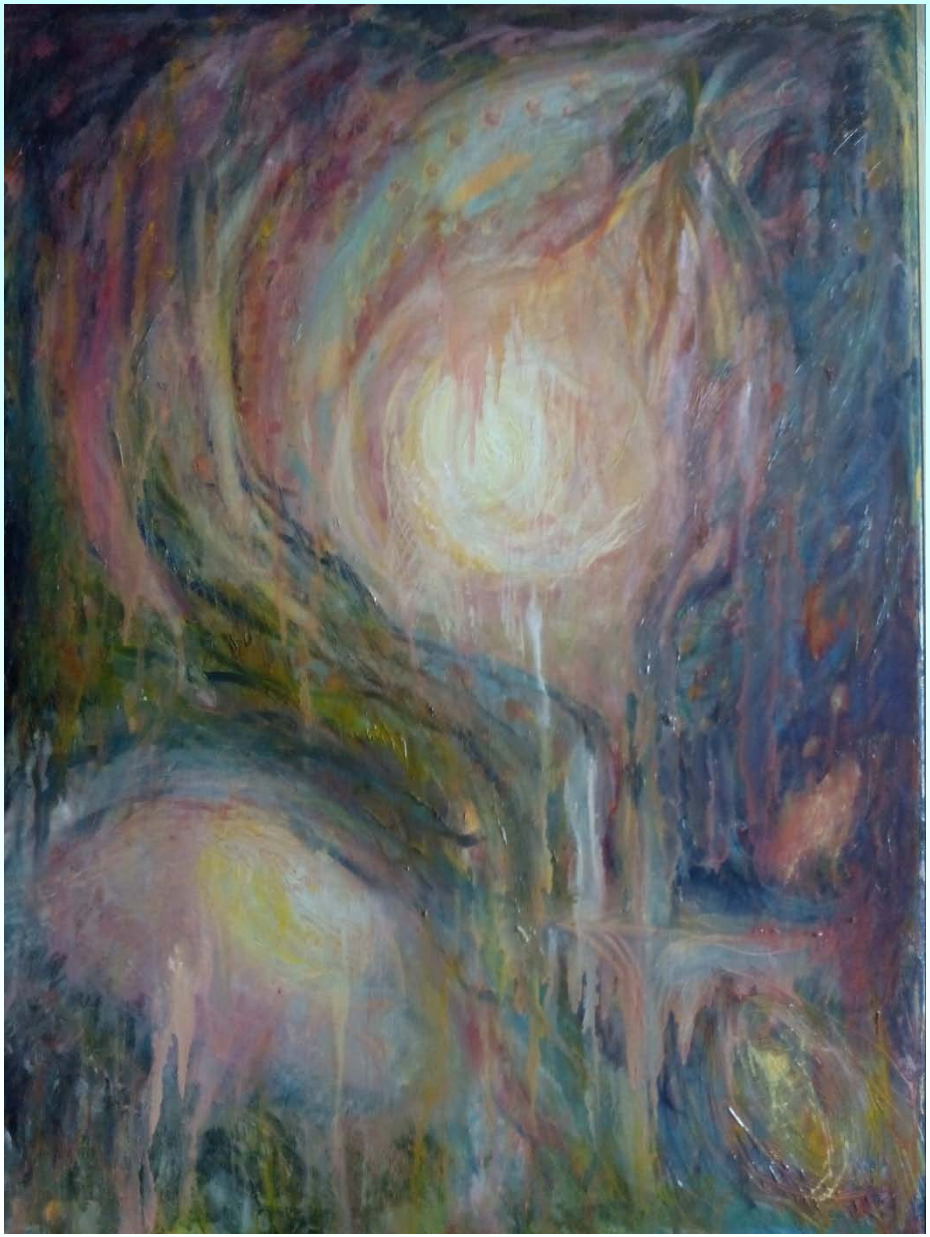

El universo

Mixta / lienzo

100 x 81

AEPE Sala EDUARDO CHICHARRO xposiciones

AEPE Sala EDUARDO CHICHARRO xposiciones

Encierro en Iguea

Mixta / lienzo

90 x 60

Escobas de obama

Mixta / lienzo

101 x 82

AEPE Sala EDUARDO CHICHARRO xposiciones

Fiesta india I

Mixta / lienzo

100 x 81

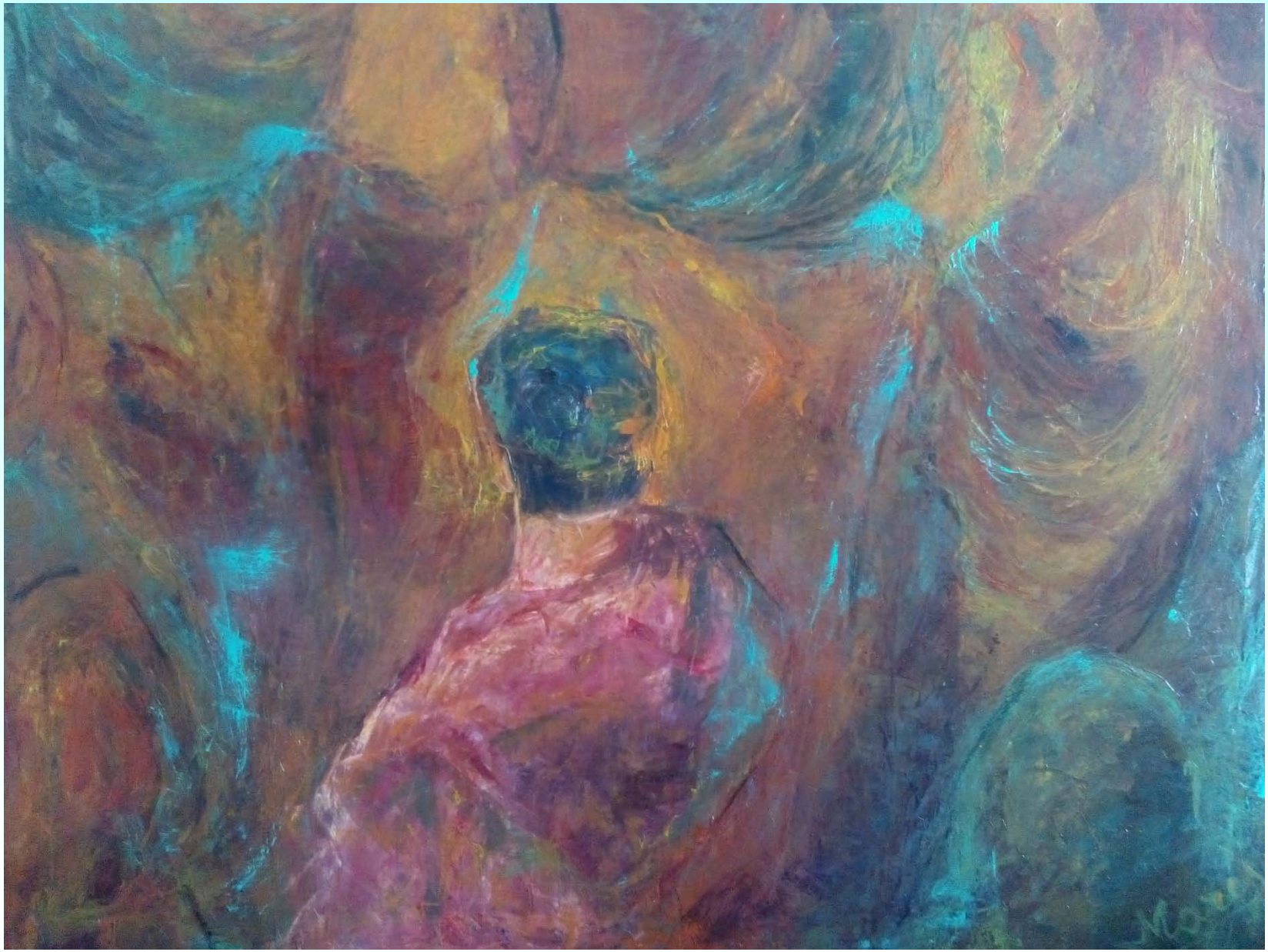

AEPE Sala EDUARDO CHICHARRO xposiciones

Fiesta india II

Mixta / lienzo

100 x 81

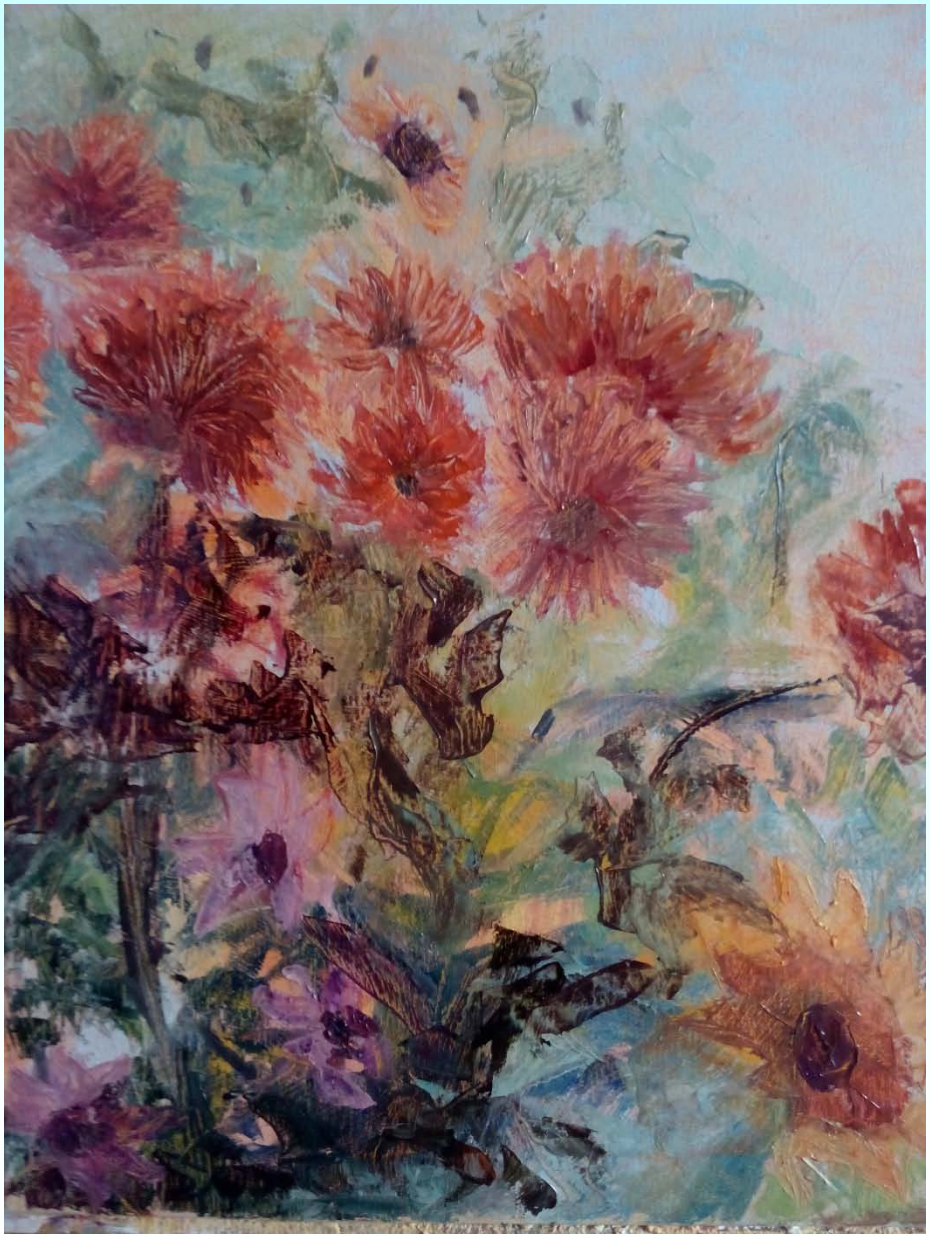

AEPE Sala EDUARDO CHICHARRO xposiciones

Flores del jardín

Mixta / lienzo

65 x 54

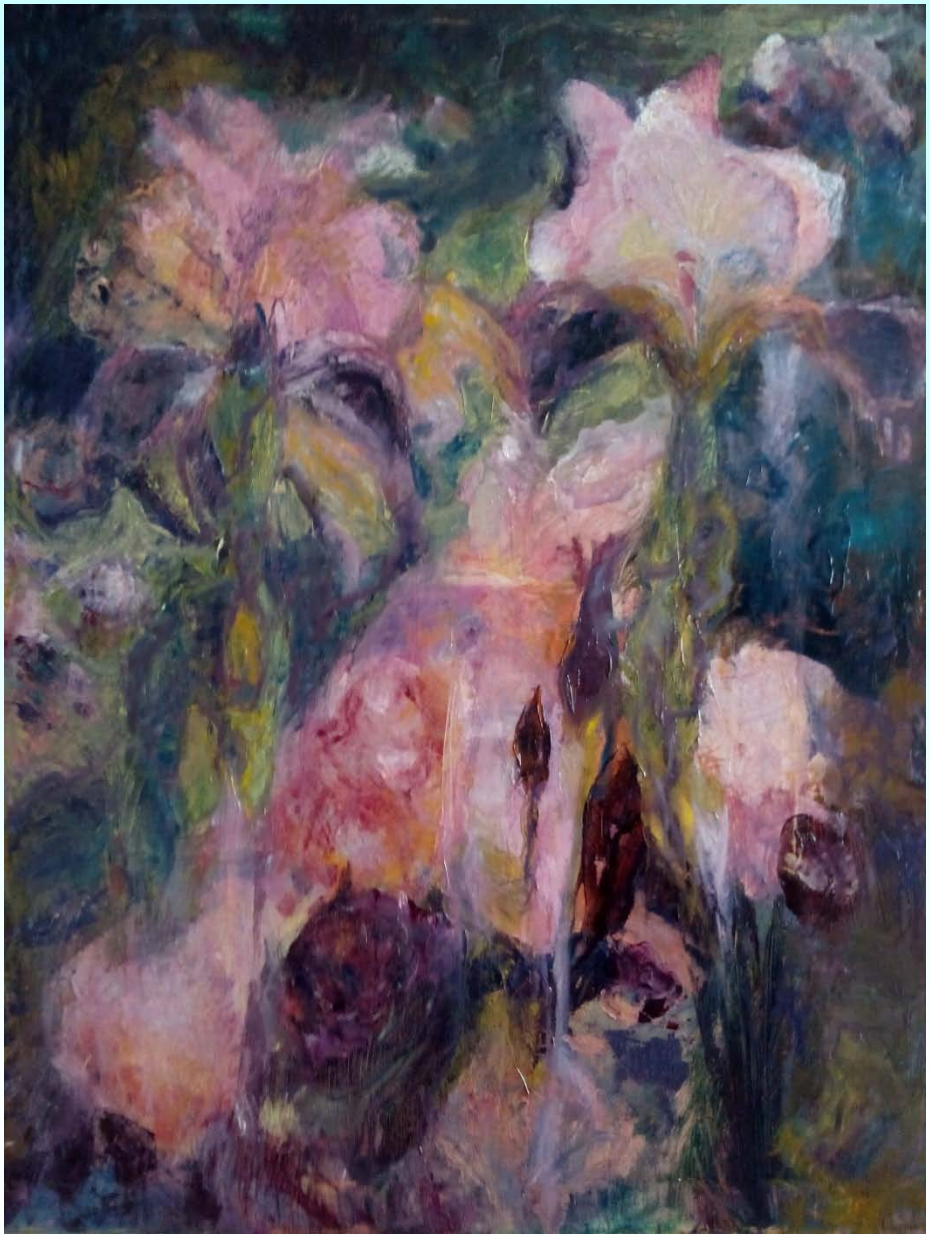

Gladiolos

Mixta / lienzo

100 x 81

AEPE Sala EDUARDO CHICHARRO xposiciones

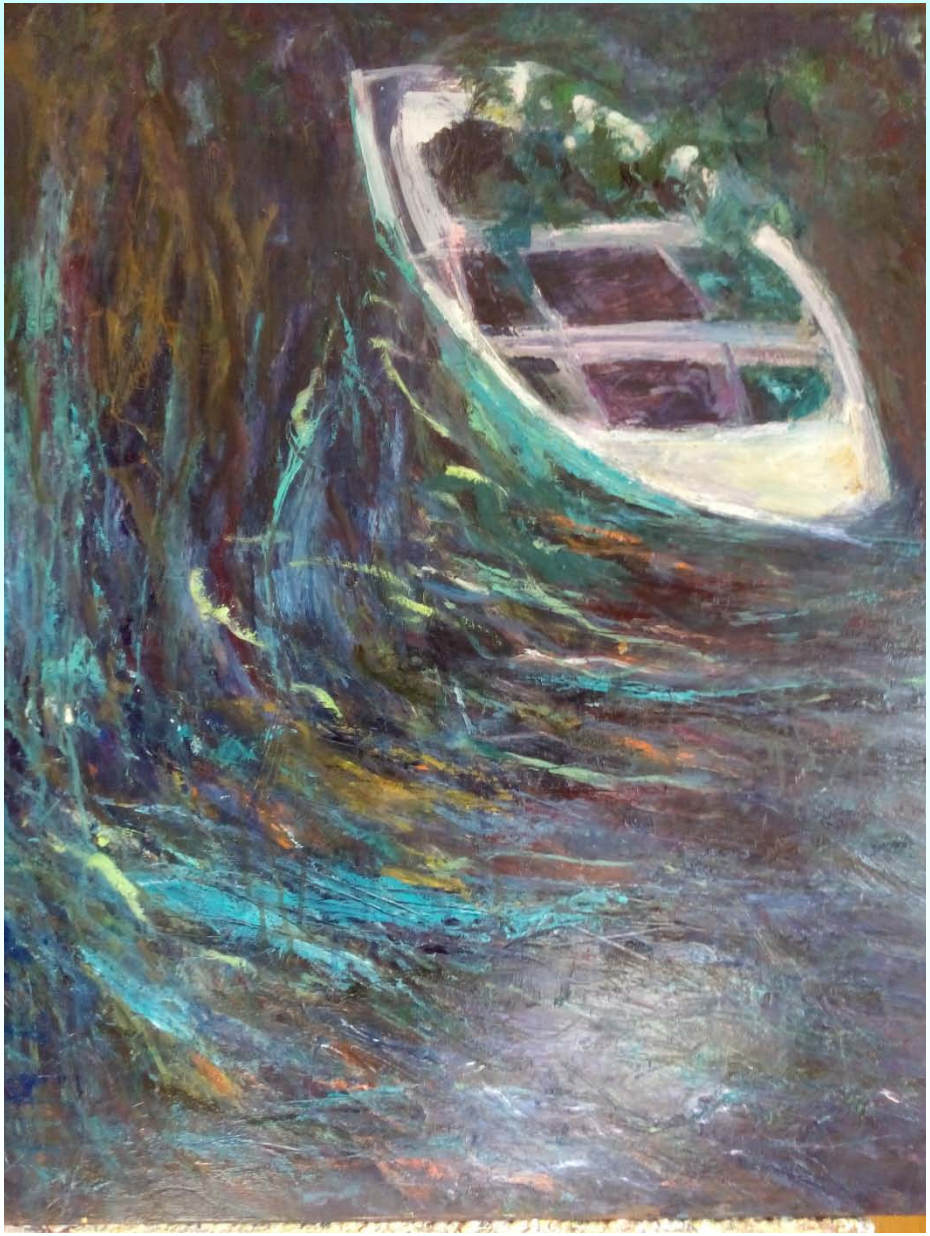

La barca

Mixta / lienzo

80 x 80

AEPE Sala EDUARDO CHICHARRO xposiciones

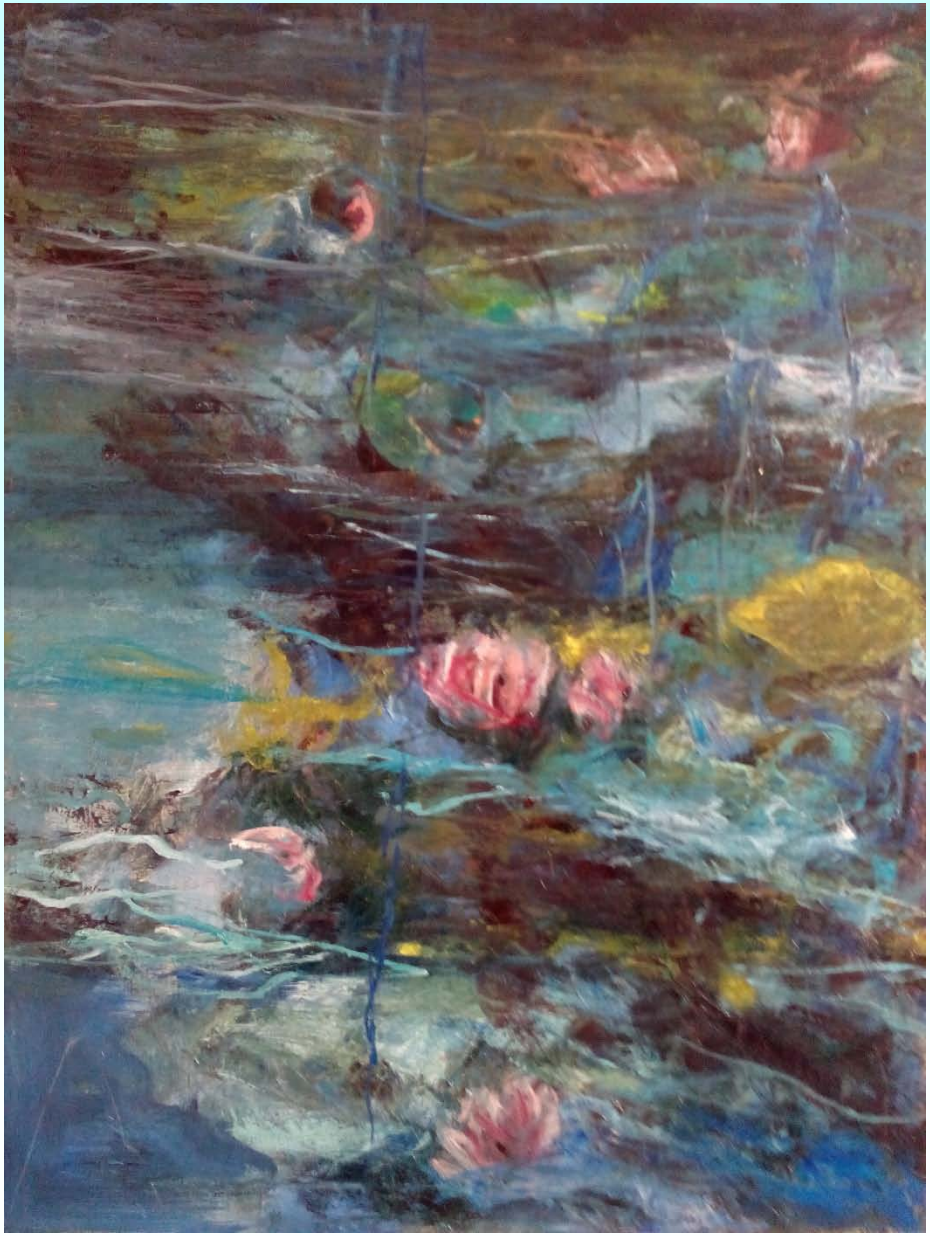

Nenúfares

Mixta / lienzo

92 x 73

AEPE Sala EDUARDO CHICHARRO xposiciones

AEPE Sala EDUARDO CHICHARRO xposiciones

Praga espacio exterior

Mixta / lienzo

61 x 50

AEPE Sala EDUARDO CHICHARRO xposiciones

Sin título

Mixta / lienzo

100 x 70

Solicitudes a través de nuestra página web www.apintoresyescultores.es
o bien llamando a los teléfonos de secretaría: 91 522 49 61 y 630 508 189.

Por riguroso orden de inscripción, y cumpliendo unos requisitos mínimos de calidad
y estética que encontraréis publicados en nuestra web y os facilitarán en secretaría.

AEPE Sala EDUARDO CHICHARRO xposiciones

SALA DE EXPOSICIONES DE LA AEPE