AEPE Sala EDUARDO CHICHARRO xposiciones

Asociación Española de Pintores y Escultores

Noemí Such

Crechendo

AEPE

Sala EDUARDO CHICHARRO

xposiciones

AEPE Sala EDUARDO CHICHARRO xposiciones

El Presidente
de la Asociación Española de Pintores y Escultores
D. José Gabriel Astudillo López
se complace en invitarle a la inauguración de la exposición
"Crechendo",
de **Noemí Such**

Viernes, 3 de junio de 2016, 19 h.

C/ Infantas, 30. 2º drcha.

Al finalizar el acto se servirá una copa de vino español

El título de la exposición que presenta la artista NOEMI SUCH en la Sala Eduardo Chicharro, de la AEPE, es su lema de vida: CRECHENDO. Y así, ella crece cada día en dos caminos solapados, dos "realidades" enfrentadas: el mundo de la conciencia y el mundo del inconsciente.

Noemí utiliza colores puros, metalizados y brillantes. Y ella es así, pura, transparente, desprende su propia luz y nos contagia su ilusión de forma natural y sana, como una mezcla de helado de turrón, que significa ternura, comprensión y necesidad de vivir nuevas aventuras y de tutti-frutti, frutas que significan crecimiento y necesidad de disfrutar la vida de manera natural y sana.

La pintura se convierte para ella en una aventura que le permite perderse en el lienzo y buscar lo espiritual, momento en el que pierde su realidad y la sinceridad y la valentía le guían en su trabajo, con influencias del arte primitivo, mitos, fábulas y el universo de los cuentos fantásticos de la literatura infantil. Los colores magenta, morado, verde, naranja y amarillo se pierden bajo el dominio del azul, constante en todas sus obras, llenándolas de calma y tranquilidad, fe, verdad y confianza, sobre todo en ella misma.

Está atenta cada día a las vivencias y fantasías del inconsciente, las ordena y con su mirada azul, inteligente, avanza... CRECHENDO.

ANA MARTINEZ

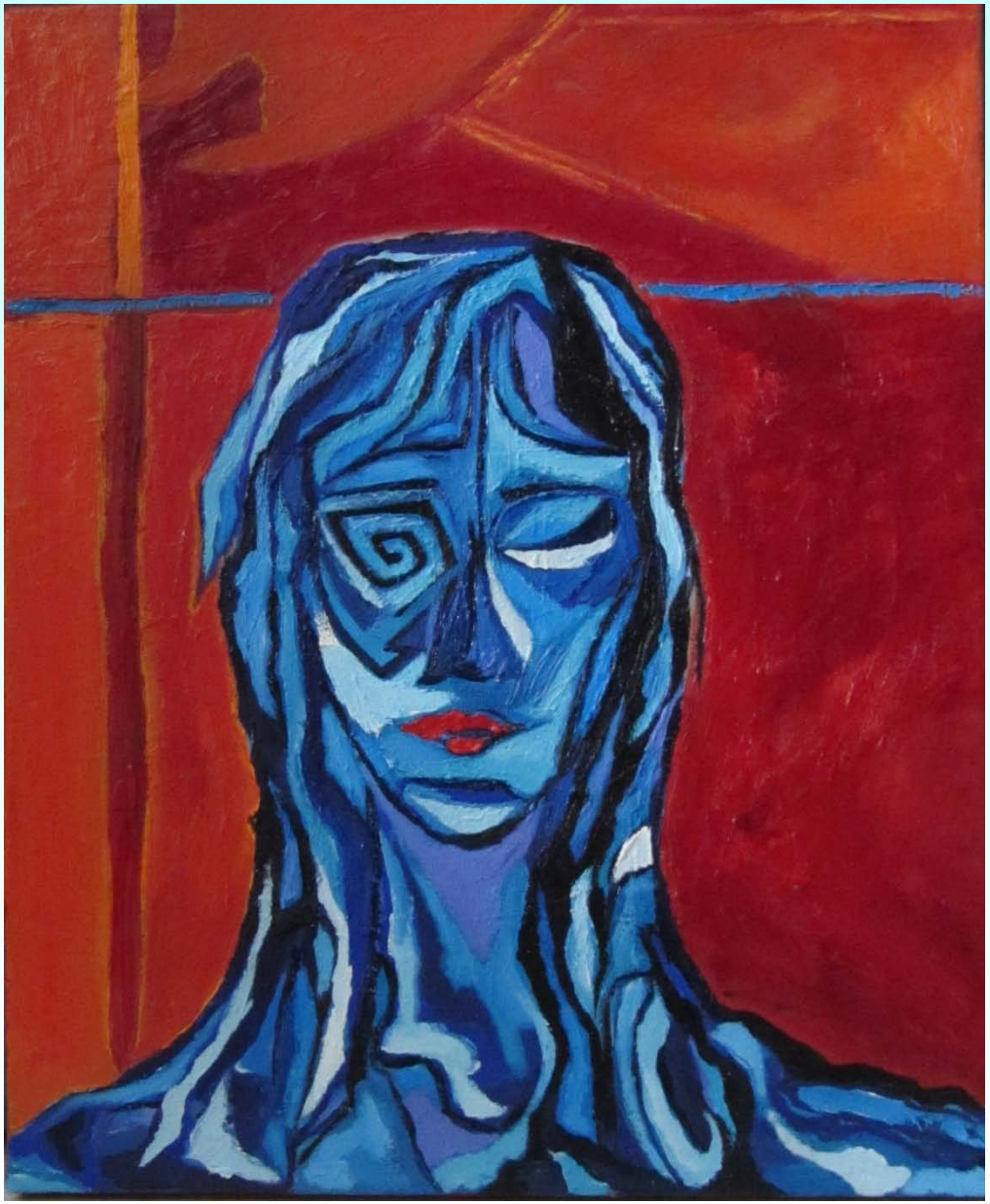

Autorretrato

Óleo / lienzo

37'5 x 45'5

AEPE Sala EDUARDO CHICHARRO xposiciones

AEPE Sala EDUARDO CHICHARRO xposiciones

Bailarina

Óleo / pintura metalizada / madera

Hierro, motor eléctrico, funda madera nazarena

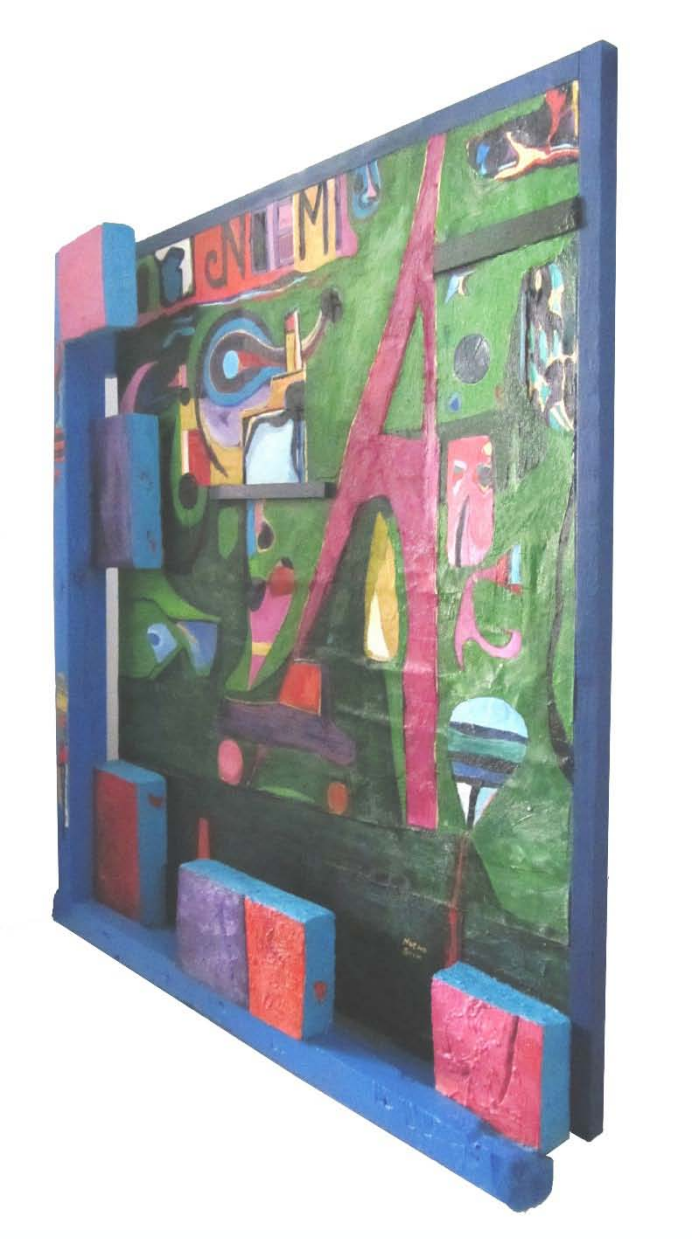

Composición anuncio

Collage papel, tela y madera / óleo y pintura metalizada

130 x 146'5 x 17

AEPE Sala EDUARDO CHICHARRO xposiciones

AEPE Sala EDUARDO CHICHARRO xposiciones

Crechendo

Collage con óleo / metacrilato

77'5 x 34

Cruz

Óleo / madera

52'5 x 90

AEPE Sala EDUARDO CHICHARRO xposiciones

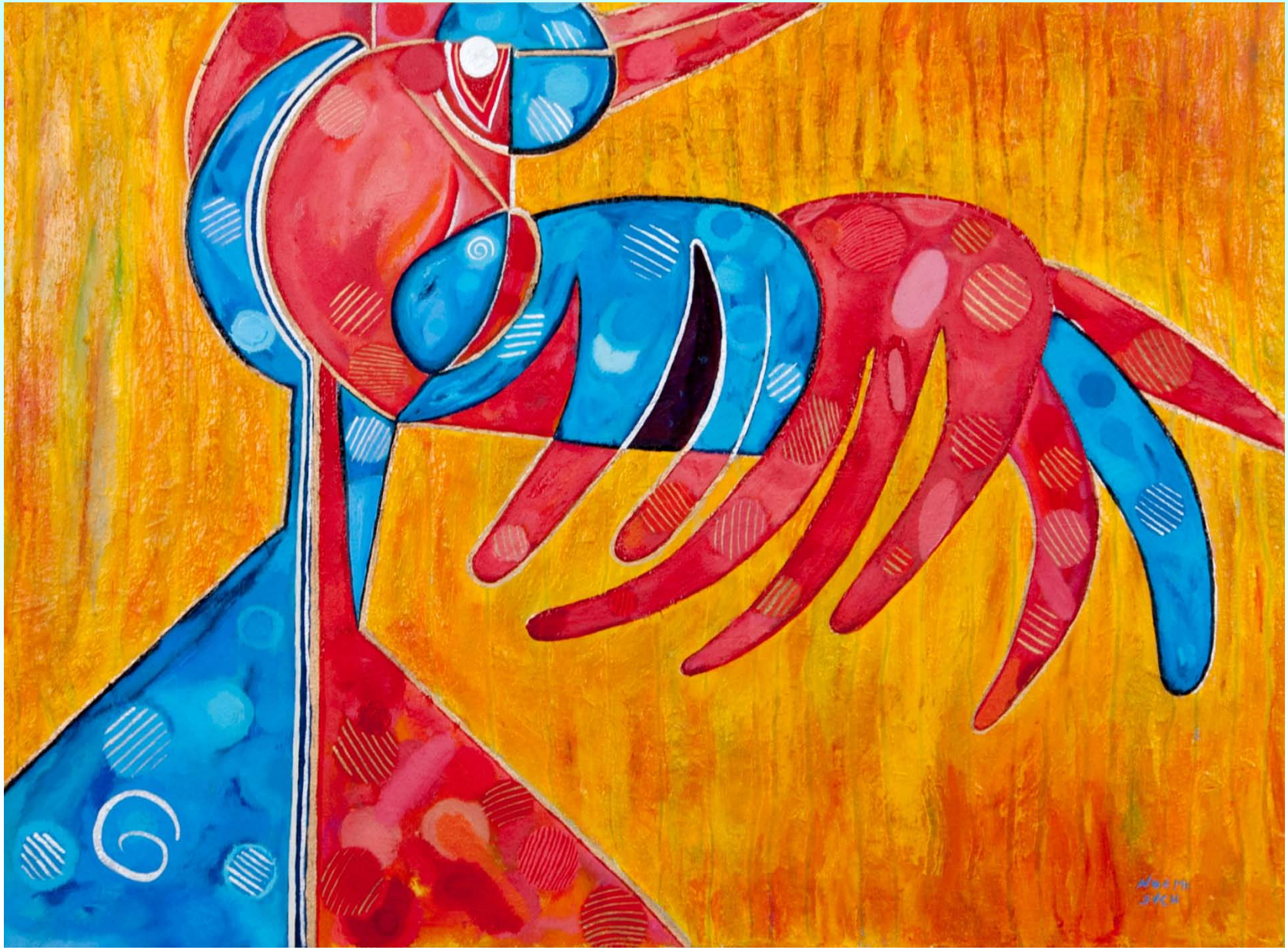

AEPE Sala EDUARDO CHICHARRO xposiciones

Libertad de pensamiento

Óleo y pintura metalizada / lienzo

81 x 60

AEPE Sala EDUARDO CHICHARRO xposiciones

MI

Óleo y collage / madera

100 x 160 x 8

AEPE Sala EDUARDO CHICHARRO xposiciones

Ojo

Óleo / lienzo

100 x 70

PM1

Óleo y pintura metalizada / madera

35 x 28 x 3

AEPE Sala EDUARDO CHICHARRO xposiciones

AEPE Sala EDUARDO CHICHARRO xposiciones

Prometida

Óleo, pintura metalizada y collage / lienzo

49 x 70

Simbiosis 1

Óleo, esmalte sintético y pintura metalizada / lienzo

114 x 130

AEPE Sala EDUARDO CHICHARRO xposiciones

AEPE Sala EDUARDO CHICHARRO xposiciones

Whatsapp Alba

Óleo, pintura metalizada y collage / lienzo

54 x 73

AEPE Sala EDUARDO CHICHARRO xposiciones

Whatsapp Cumpleaños

Óleo, pintura metalizada y collage / lienzo

48 x 57

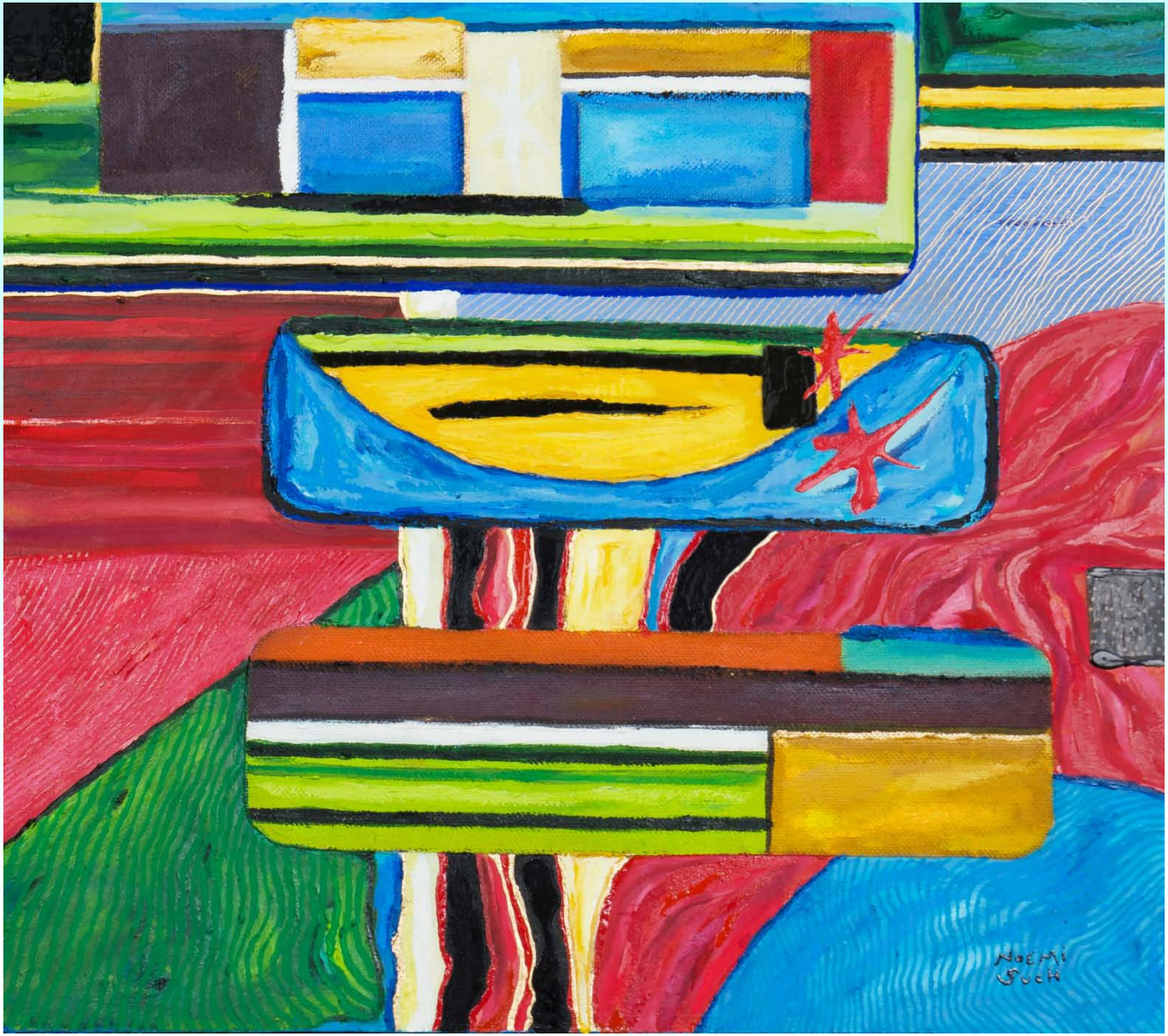

AEPE Sala EDUARDO CHICHARRO xposiciones

Whatsapp Teatro

Óleo, pintura metalizada y collage / lienzo

58 x 52'5

Solicitudes a través de nuestra página web www.apintoresyescultores.es
o bien llamando a los teléfonos de secretaría: 91 522 49 61 y 630 508 189.

Por riguroso orden de inscripción, y cumpliendo unos requisitos mínimos de calidad
y estética que encontraréis publicados en nuestra web y os facilitarán en secretaría.

AEPE Sala EDUARDO CHICHARRO xposiciones

SALA DE EXPOSICIONES DE LA AEPE