AEPE Sala EDUARDO CHICHARRO xposiciones

Asociación Española de Pintores y Escultores

Asociacion da Amizade e das Artes Galego Portuguesa

“Impresiones”

AEPE

Sala EDUARDO CHICHARRO

xposiciones

AEPE Sala EDUARDO CHICHARRO xposiciones

El Presidente

de la Asociación Española de Pintores y Escultores

D. José Gabriel Astudillo López

se complace en invitarle a la inauguración de la exposición

"Impresiones" de la **Asociacion da Amizade e das Artes Galego Portuguesa**

que tendrá lugar el martes 17 de julio de 2018, a las 19 h.

C/ Infantas, 30-2º Drcha.

Al finalizar el acto se servirá una copa de vino español

Fue en septiembre del año 2007 cuando un grupo de amigos gallegos y portugueses, invitados a participar en Oroso Arte en Galicia, se reunieron en un café restaurante en Oroso, Santiago de Compostela, con el fin de compartir sus vivencias. Entre los amigos había artistas pintores, fotógrafos, escultores, poetas, escritores y personas cuyo único interés era su amor por el Arte.

En febrero del año 2010 siguiendo las normas establecidas es fundada en Portugal esta asociación precisamente con el mismo nombre: Asociación de la Amistad y de las Artes Gallego Portuguesa, con sede en Paiao, Figueira da Foz. Tenía inicialmente y como objetivo principal promover el Arte entre los artistas gallegos y portugueses. En este momento cuenta con más de 500 socios de los más variados países y es, sin duda, la mayor y mejor asociación internacional en territorio portugués con fuertes lazos de unión con España. Tiene un acuerdo establecido con 12 asociaciones de Arte de Norte a Sur del país e incluso en África y en América; así como con tres Municipios Oficiales: Figueira da Foz, Gois y Oroso, Santiago de Compostela, Galicia.

La Asociación de la Amistad y de las Artes Gallego Portuguesa tiene como objetivo la promoción de artistas y creadores de todo el mundo en las más variadas técnicas artísticas sin restricciones de nacionalidad, edad, formación o religión. Vela por el bienestar de cada uno en particular con el propósito de unión entre todos los que aman el Arte.

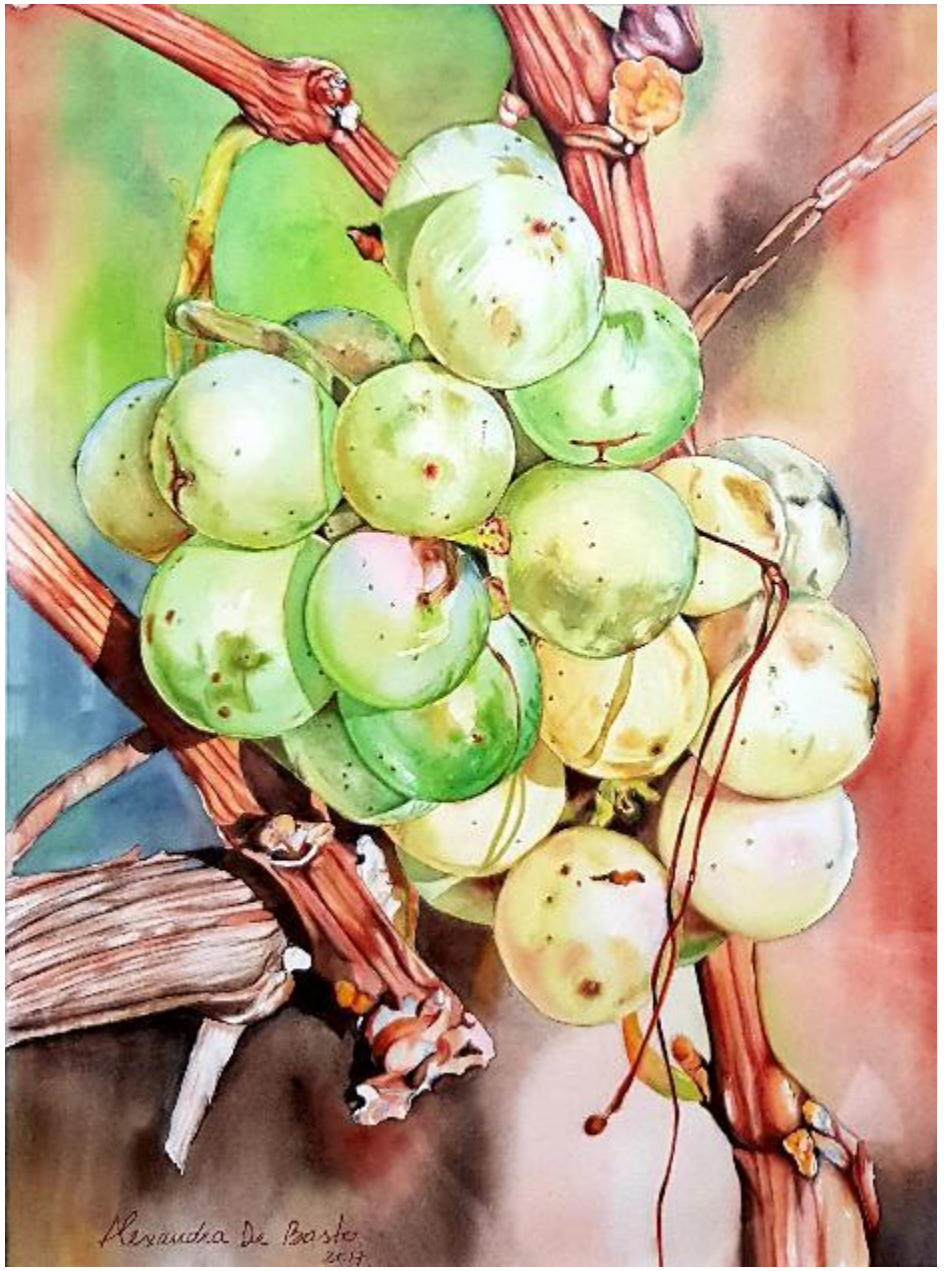

AEPE Sala EDUARDO CHICHARRO xposiciones

Alexandra de Basto
Casta Alvarinho
Acuarela / papel. 60 x 90 cm

AEPE Sala EDUARDO CHICHARRO xposiciones

Álvaro Silva Marques
Fim de tarde na Holanda
Acrílico / lienzo. 60 x 80 cm

Amélia Henriques
Delilah`s. O Eremita
Óleo / lienzo. 80 x 60 cm

AEPE Sala EDUARDO CHICHARRO xposiciones

Catarina Malanho
Becos
Óleo / lienzo. 60 x 90 cm

AEPE Sala EDUARDO CHICHARRO xposiciones

Conceiçao Oliveira
Saro
Don Quixote em terras de La Mancha
Acuarela / papel. 50 x 70 cm

AEPE Sala EDUARDO CHICHARRO xposiciones

Conceiçao Ruivo
Árvore da vida
Mixta / lienzo. 100 x 80 cm

AEPE Sala EDUARDO CHICHARRO xposiciones

José Rasquinho
Confuso
Impresión / lienzo. 60 x 45 cm

Laura María
Sem título
Acrilico / lienzo. 70 x 70 cm

Luisa Arbiol
As tres Irmas
Óleo / lienzo. 80 x 60 cm

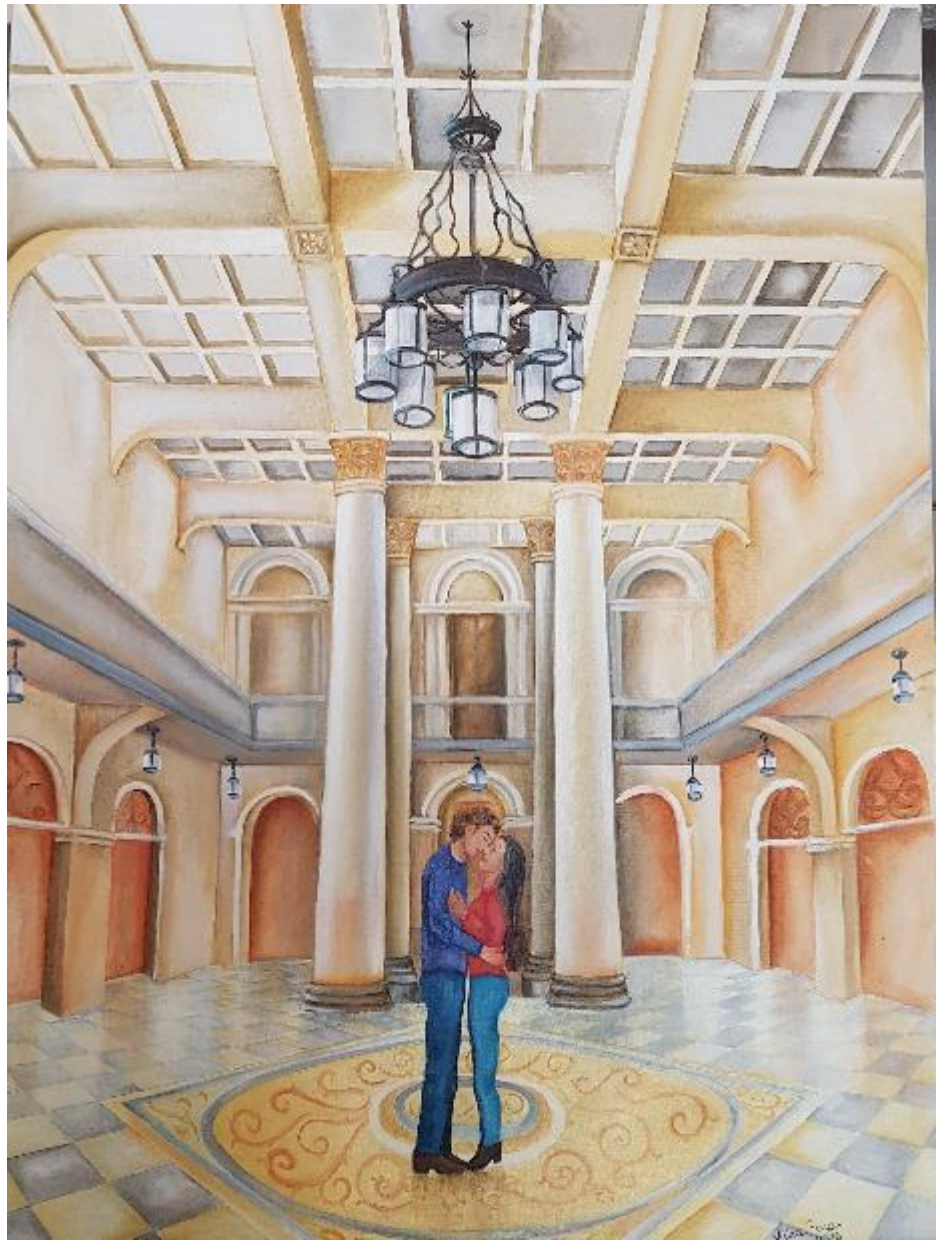

Luiza Souza
Encontros e desencontros
Acrílico / lienzo. 60 x 80 cm

AEPE Sala EDUARDO CHICHARRO xposiciones

Manuela Correia
Ibérica. Mixta / lienzo
60 x 80 cm

AEPE Sala EDUARDO CHICHARRO xposiciones

Odilia Rocha
Uva verde
Óleo / lienzo. 70 x 60 cm

Solicitudes a través de nuestra página web www.apintoresyescultores.es
o bien llamando a los teléfonos de secretaría:
91 522 49 61 y 630 508 189

Por riguroso orden de inscripción,
y cumpliendo unos requisitos mínimos de calidad
y estética que encontraréis publicados en nuestra web y os facilitarán en secretaría.

AEPE Sala EDUARDO CHICHARRO xposiciones

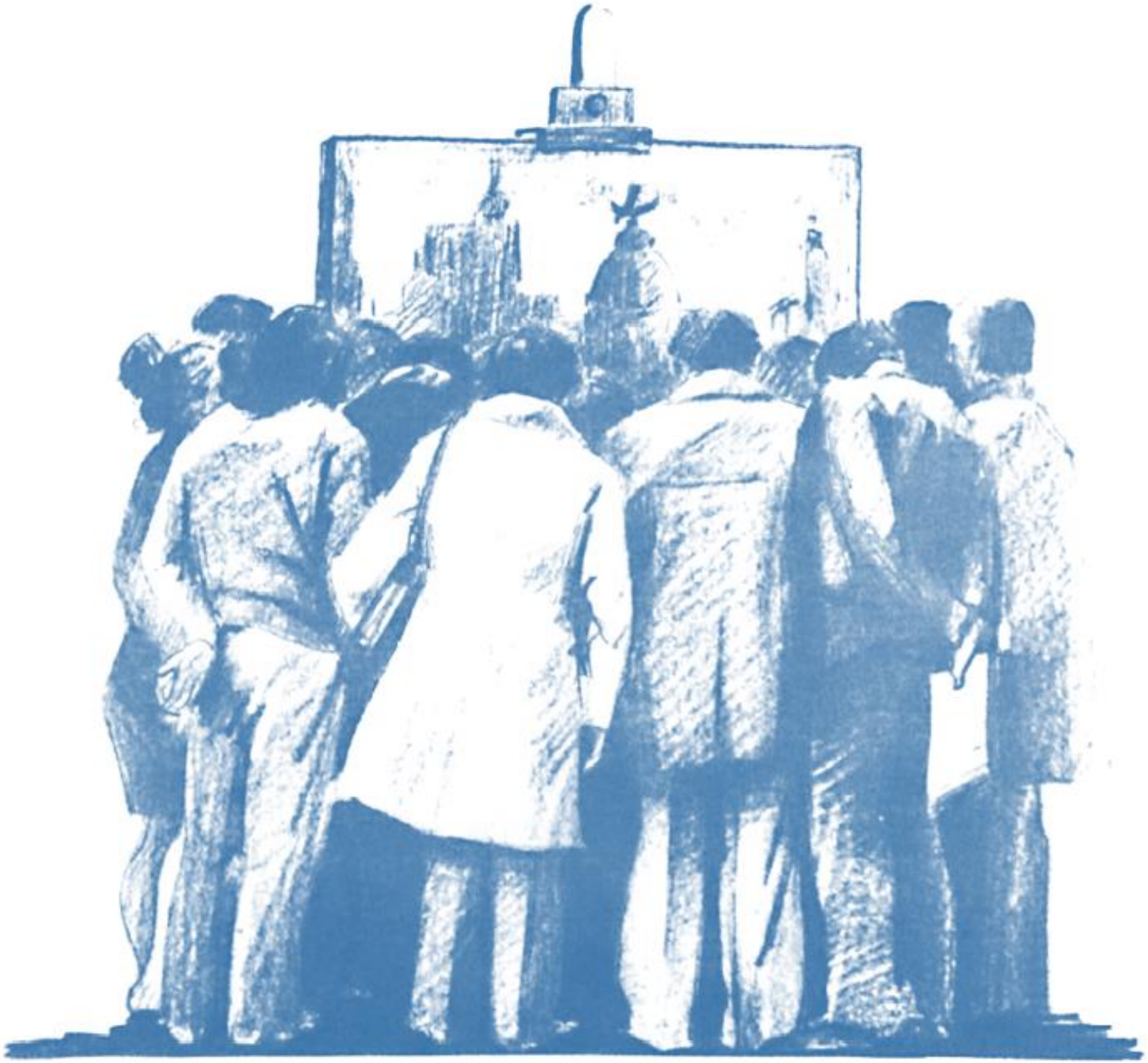

AEPE Sala EDUARDO CHICHARRO xposiciones

SALA DE EXPOSICIONES DE LA AEPE

La Asociación Española de Pintores y Escultores cuenta con una Sala para realizar exposiciones y todo tipo de eventos especiales; una sala pensada para artistas como tú.

@AEPEMAdrid