AEPE Sala EDUARDO CHICHARRO xposiciones

Asociación Española de Pintores y Escultores

Pietro Putignano

“Sueño en azul”

AEPE Sala EDUARDO CHICHARRO

xposiciones

AEPE Sala EDUARDO CHICHARRO xposiciones

El Presidente

de la Asociación Española de Pintores y Escultores

D. José Gabriel Astudillo López

se complace en invitarle a la inauguración
de la exposición

"Sueño en azul"

de **Pietro Putignano**

que tendrá lugar el 16 de octubre de 2020, a las 19 h.

C/ Infantas, 30. 2º derecha

Su autor viene de un lugar donde el color azul impera y lo llena todo. En su Sicilia natal, el cielo y el mar se funden en uno.

Nació en Trapani, que está volcada hacia el mediterráneo, sol, historia y sobre todo mar.

Actualmente reside en Madrid (España), desde hace dos años.

Desde muy niño empezó a pintar, siempre ha sido parte de su naturaleza. Recuerda que, en el colegio e instituto, siempre se llevó castigos por "Perder el tiempo", garabateando sus cuadernos.

Después, con el paso del tiempo, ya de adulto, la realidad de la vida se impuso y ya no pudo seguir resistiéndose a lo que desde su interior era su mayor sueño, estudiar ARTE. Así que, en su profesión de cocinero, con el negocio familiar, entre plato y palto, continuo con su gran pasión, haciendo bocetos, copiando a los grandes, investigando por su cuenta las distintas técnicas de la pintura, experimentando para saber hasta qué grado de pericia era capaz de llegar.

Con el tiempo, se fue introduciendo en el ambiente artístico y empezó a participar en exposiciones por todo el país con bastantes buenos resultados en premios y reconocimiento del público.

Caracol. Óleo / madera. 49 x 38 cm.

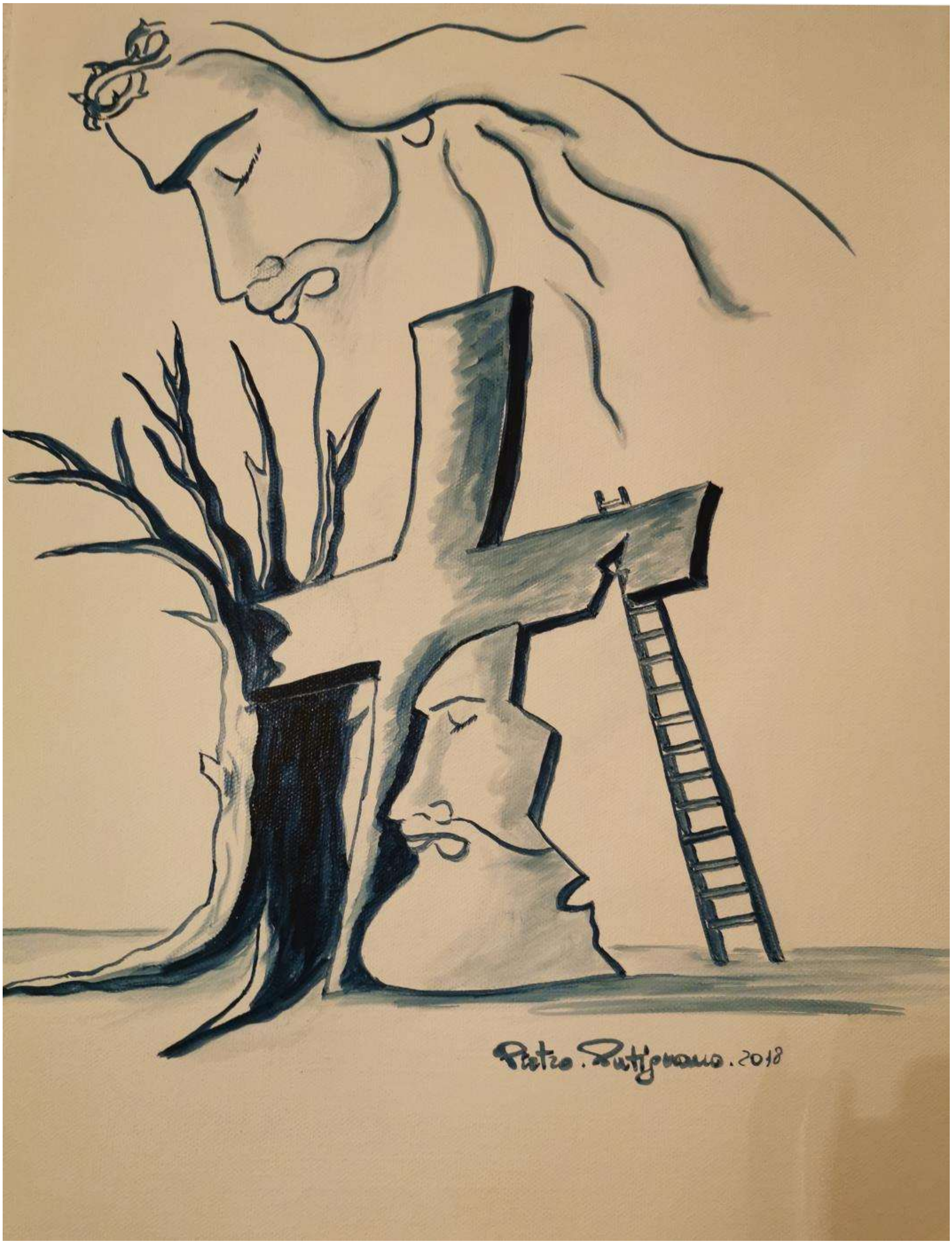

AEPE Sala EDUARDO CHICHARRO xposiciones

Creer o no creer. Óleo / tela. 46 x 33 cm.

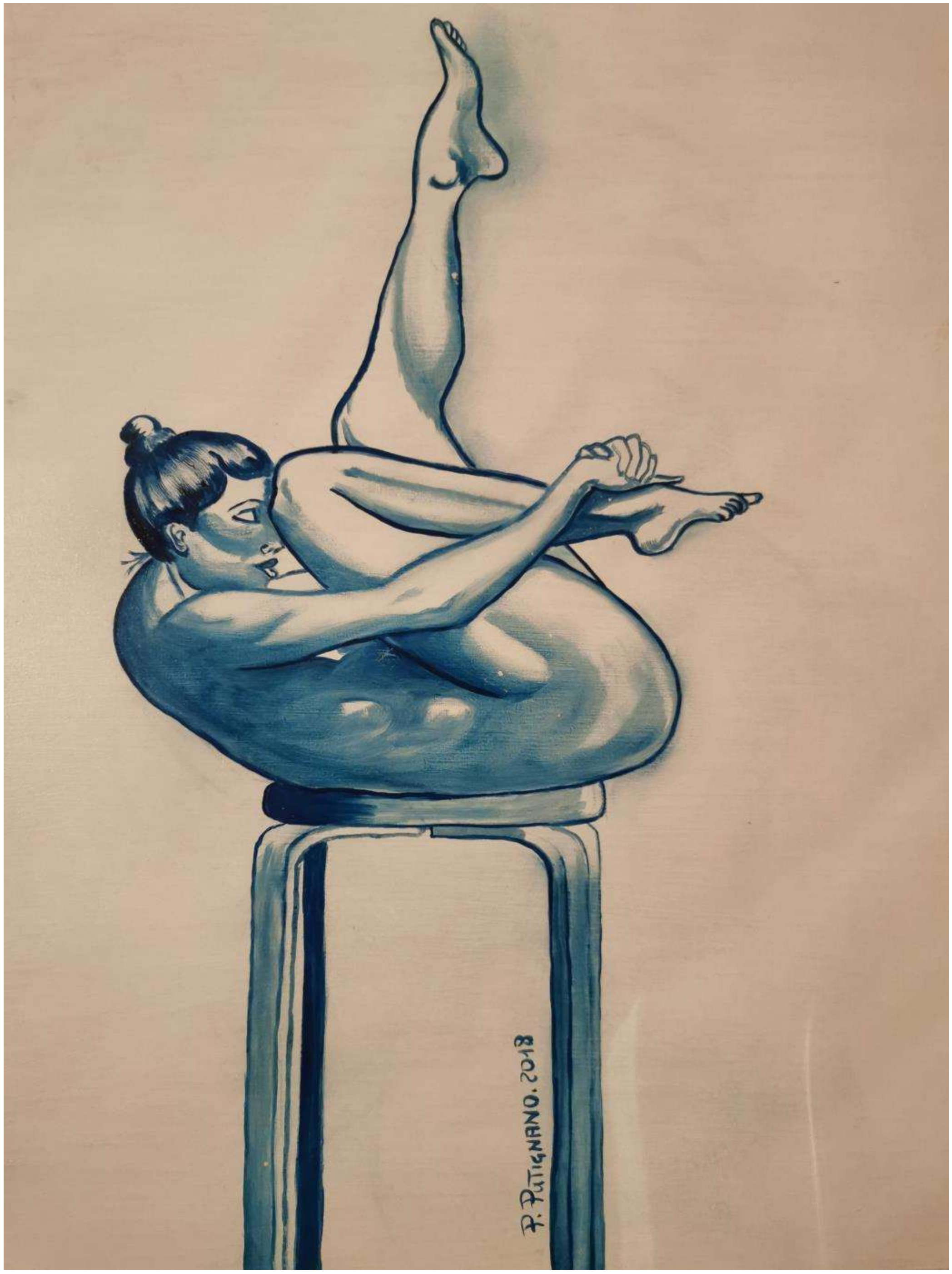

Desnudo. Óleo / madera. 55 x 38 cm.

El árbol de la ferocidad. Óleo / madera. 39 x 55 cm.

El árbol de la vida. Óleo / tela. 80 x 60 cm.

El árbol del pecado. Óleo / tela. 46 x 38 cm.

El camaleón. Óleo / madera. 60 x 34 cm.

El fin del mundo. Óleo / tela. 80 x 60 cm.

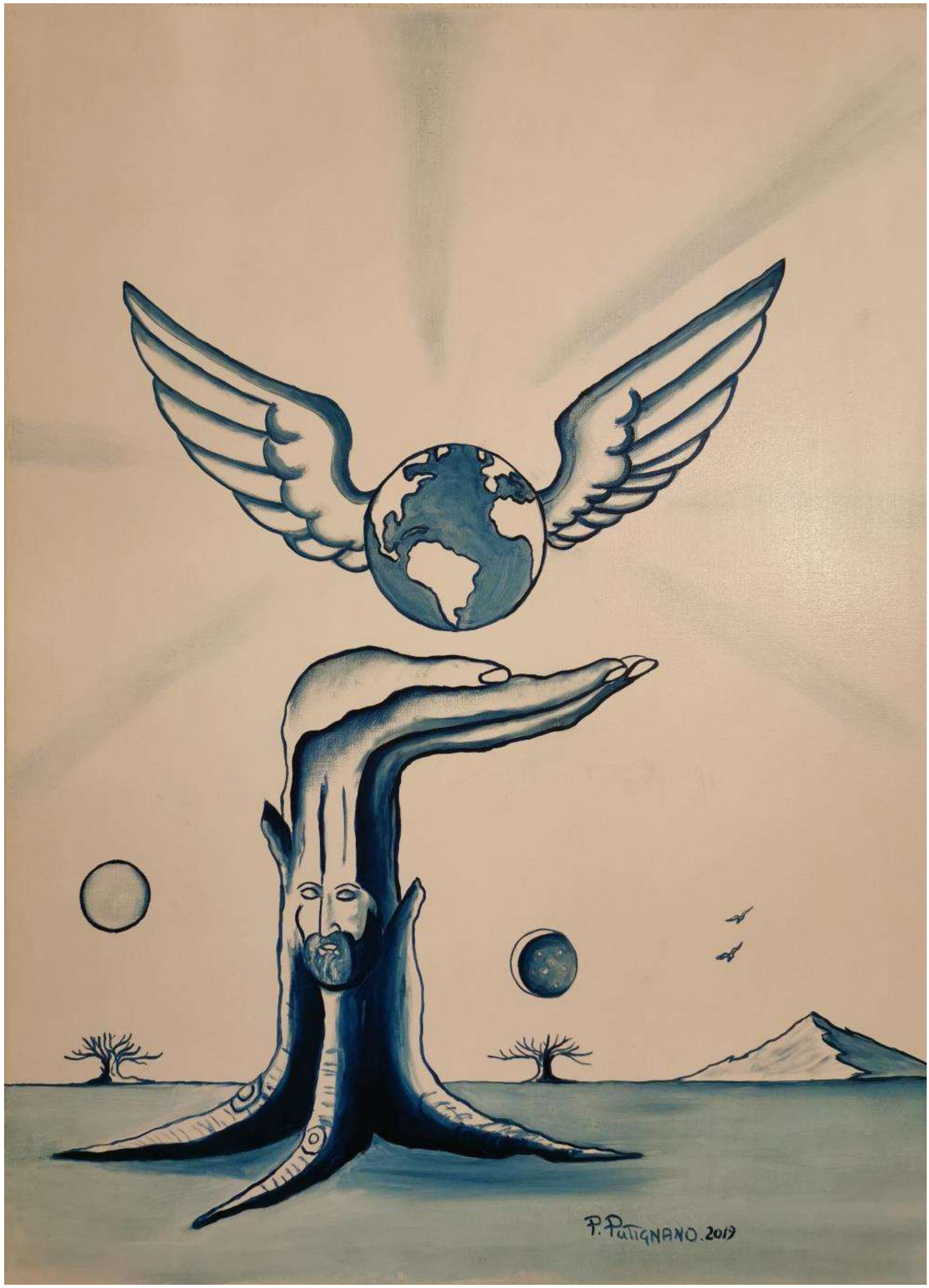

AEPE Sala EDUARDO CHICHARRO xposiciones

El mundo en su mano. Óleo / tela. 80 x 60 cm.

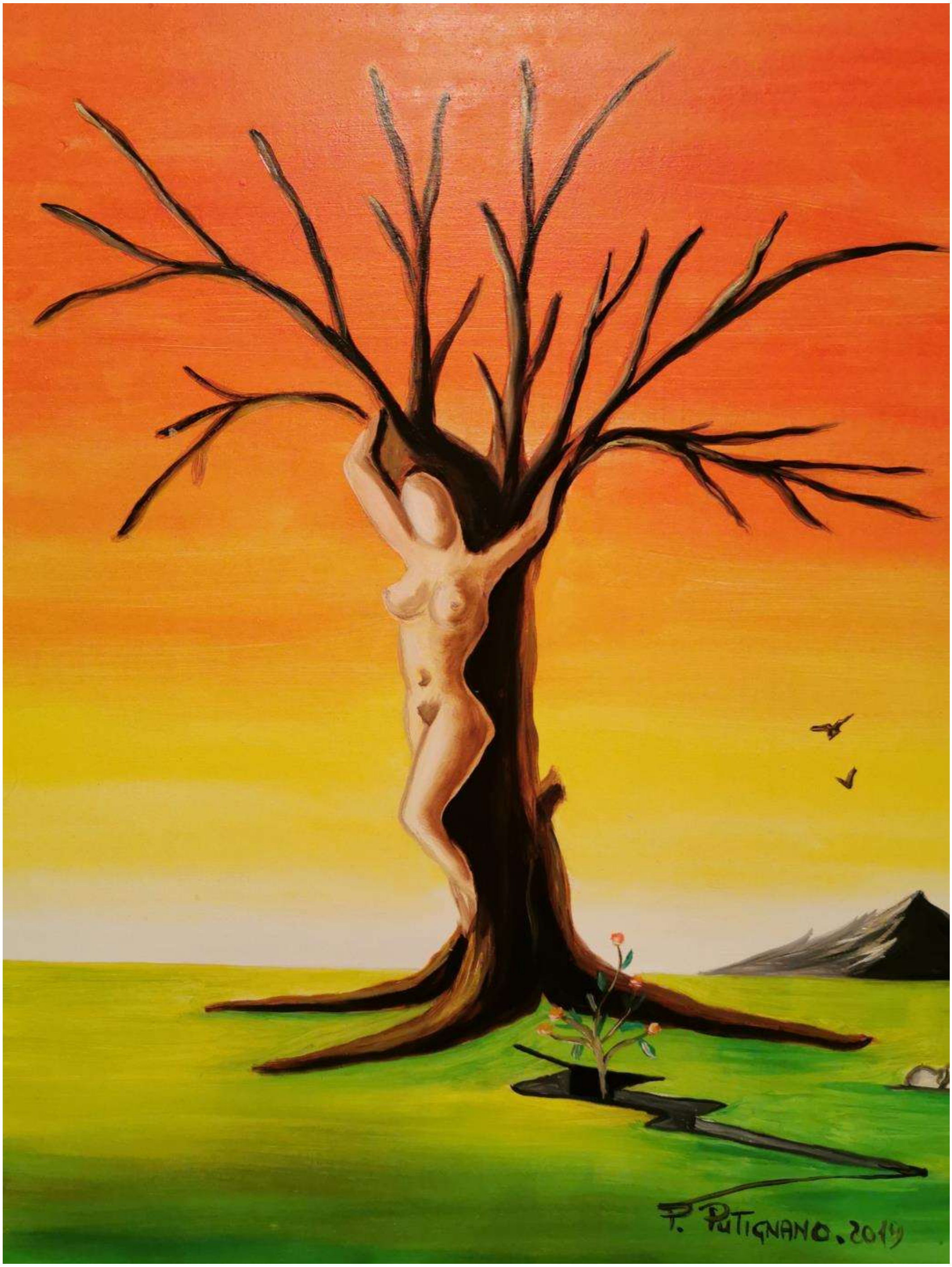

El renacimiento. Óleo / madera. 81 x 55 cm.

AEPE Sala EDUARDO CHICHARRO xposiciones

Escalera al cielo. Óleo / madera. 49 x 38 cm.

Esperando el amor. Óleo / madera. 49 x 42 cm.

AEPE Sala EDUARDO CHICHARRO xposiciones

Fusión. Óleo / madera. 47 x 39 cm.

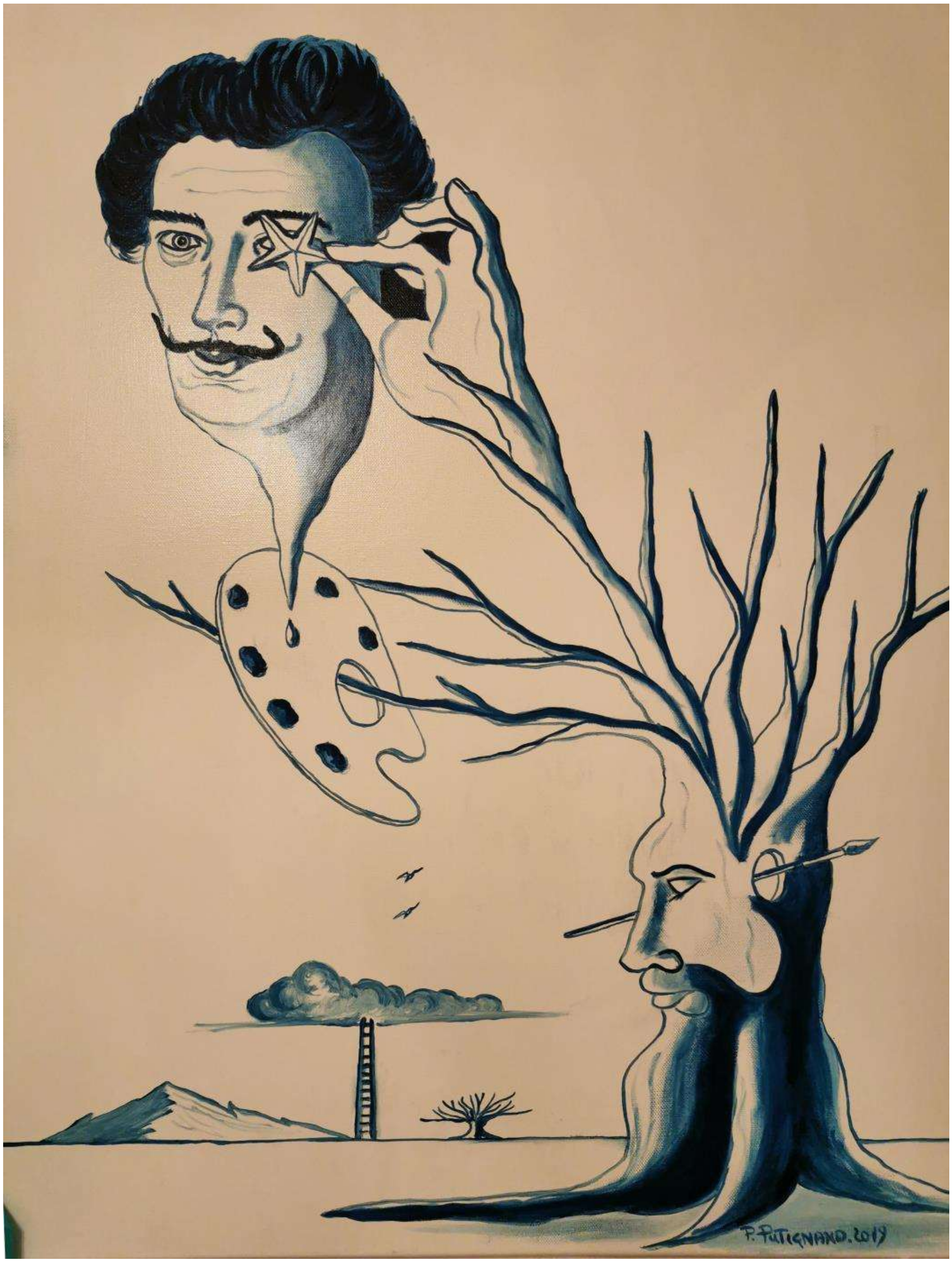

AEPE Sala EDUARDO CHICHARRO xposiciones

In memoria. Óleo / tela. 80 x 60 cm.

AEPE Sala EDUARDO CHICHARRO xposiciones

La barca. Óleo / madera. 53 x 42 cm.

La fuente de la vida. Óleo / tela. 55 x 40 cm.

La piovra. Óleo / madera. 27 x 47 cm.

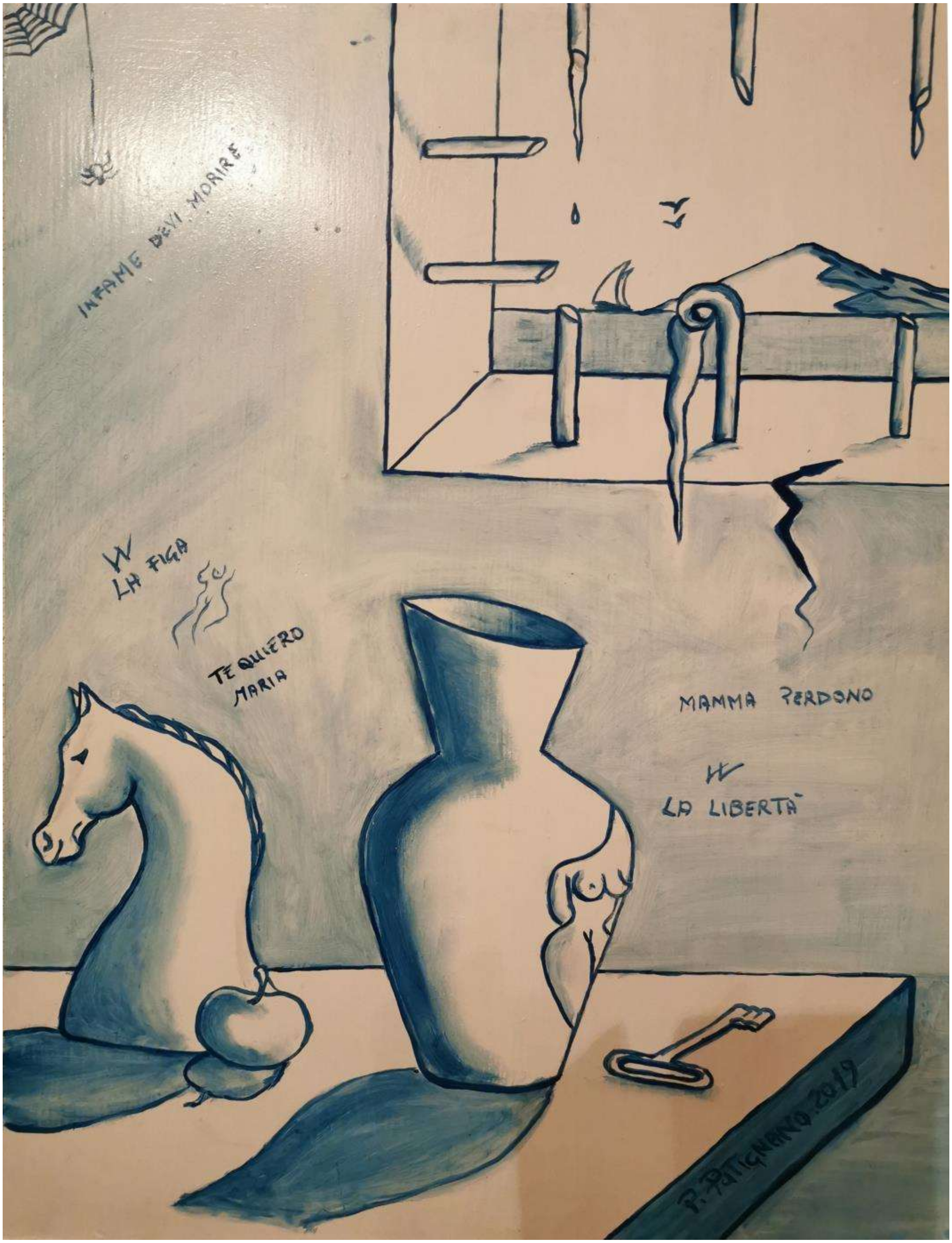

AEPE Sala EDUARDO CHICHARRO xposiciones

Libertad. Óleo / madera. 49 x 39 cm.

AEPE Sala EDUARDO CHICHARRO xposiciones

Metamorfosis. Óleo /tela. 80 x 60 cm.

Ocaso1. Óleo / papel. 53 x 43 cm.

Ocaso2. Óleo / papel. 53 x 43 cm.

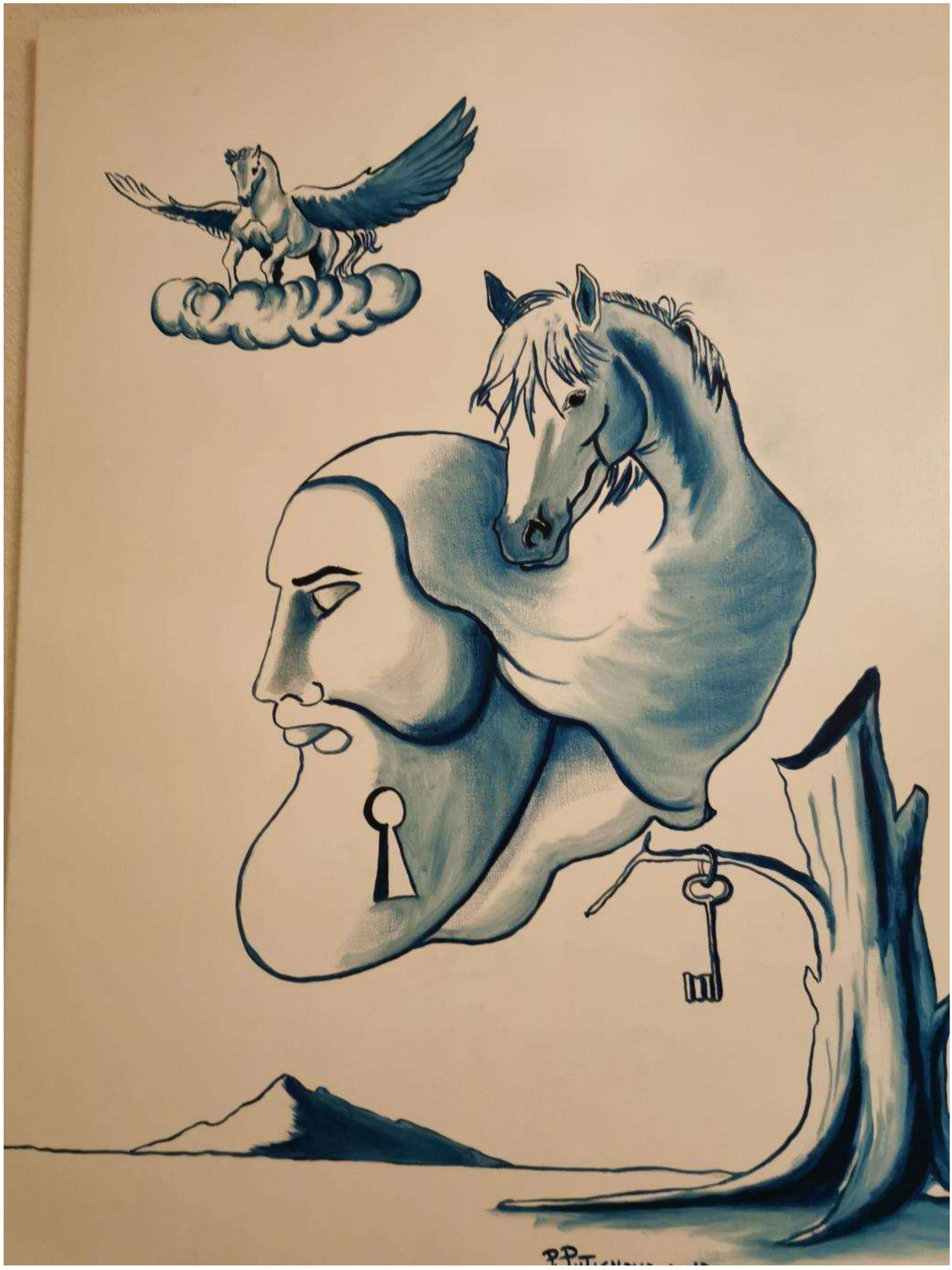

Pegaso. Óleo / tela. 80 x 60 cm.

AEPE Sala EDUARDO CHICHARRO xposiciones

Solicitudes a través de nuestra página web
www.apintoresyescultores.es
o bien llamando a los teléfonos de secretaría:
91 522 49 61 y 630 508 189

Por riguroso orden de inscripción,
y cumpliendo unos requisitos mínimos de calidad
y estética que encontraréis publicados en nuestra web y os
facilitarán en secretaría.

www.apintoresyescultores.es

Desde 1910... haciendo cultura
110 años de pasión por el arte

AEPE xposiciones

Sala EDUARDO CHICHARRO

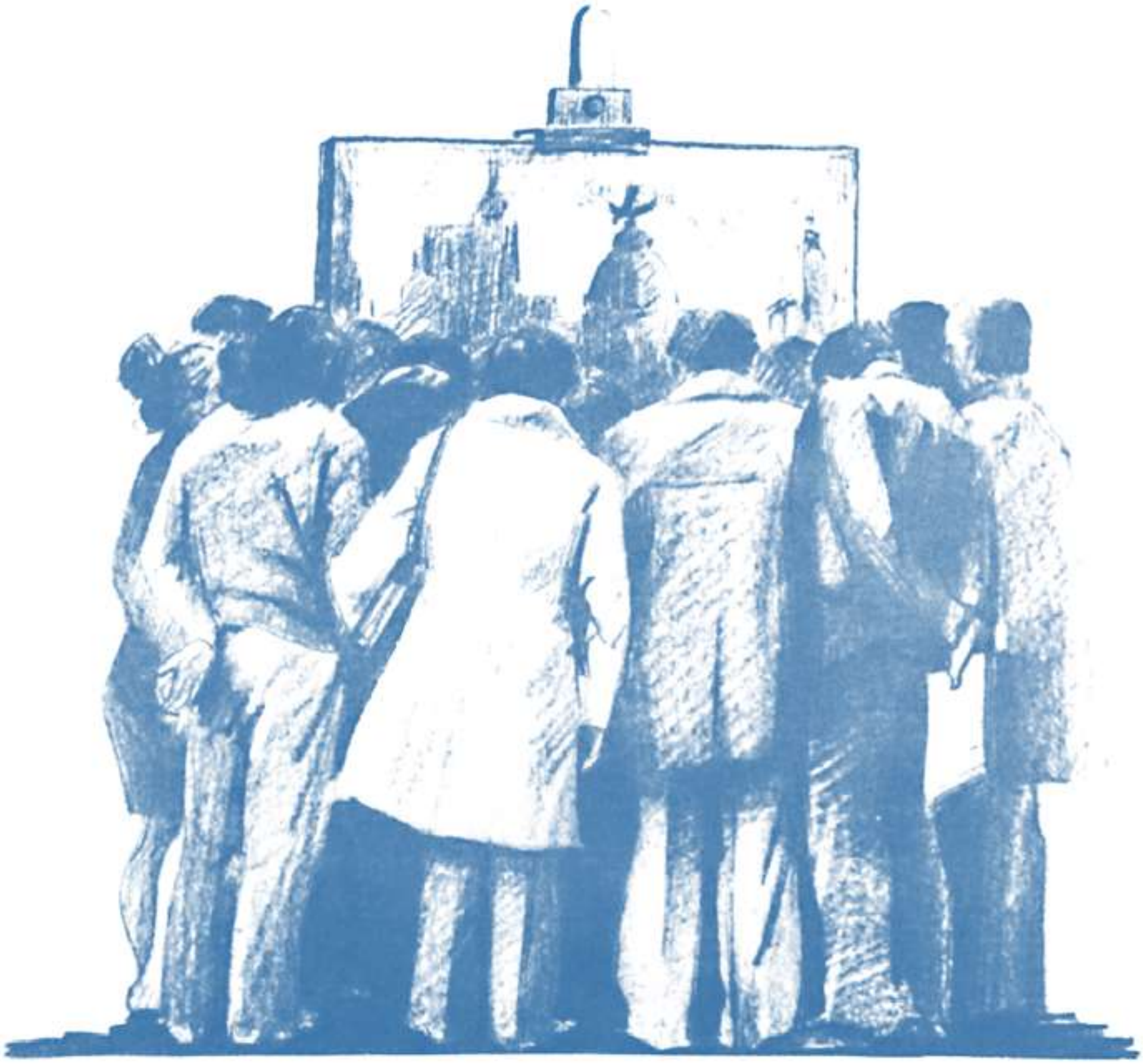

Asociación Española de Pintores y Escultores AEPE

Fundada en 1910

Declarada de Utilidad Pública con carácter de Benéfica y Honores de Corporación Oficial por Real Orden de 10 de junio de 1912

C/ Infantas, 30. 2º Drcha. 28004 Madrid

Tel.: 91 522 49 61 / 630 508 189

administracion@apintoresyescultores.es

C.I.F.: G78062619

www.apintoresyescultores.es